

PROJEKAT UREĐENJA ENTERIJERA KAFE KUHINJE

STERIJA



DIPLOMIRAN INŽINJER SCENARIST, ARHITEKTA, TEHNIČKI DIZAJNER ANJA POPOVIĆ
DIPLOMIRAN INŽINJER SCENARIST, ARHITEKTA, TEHNIČKI DIZAJNER STEFAN MILOŠEVIĆ



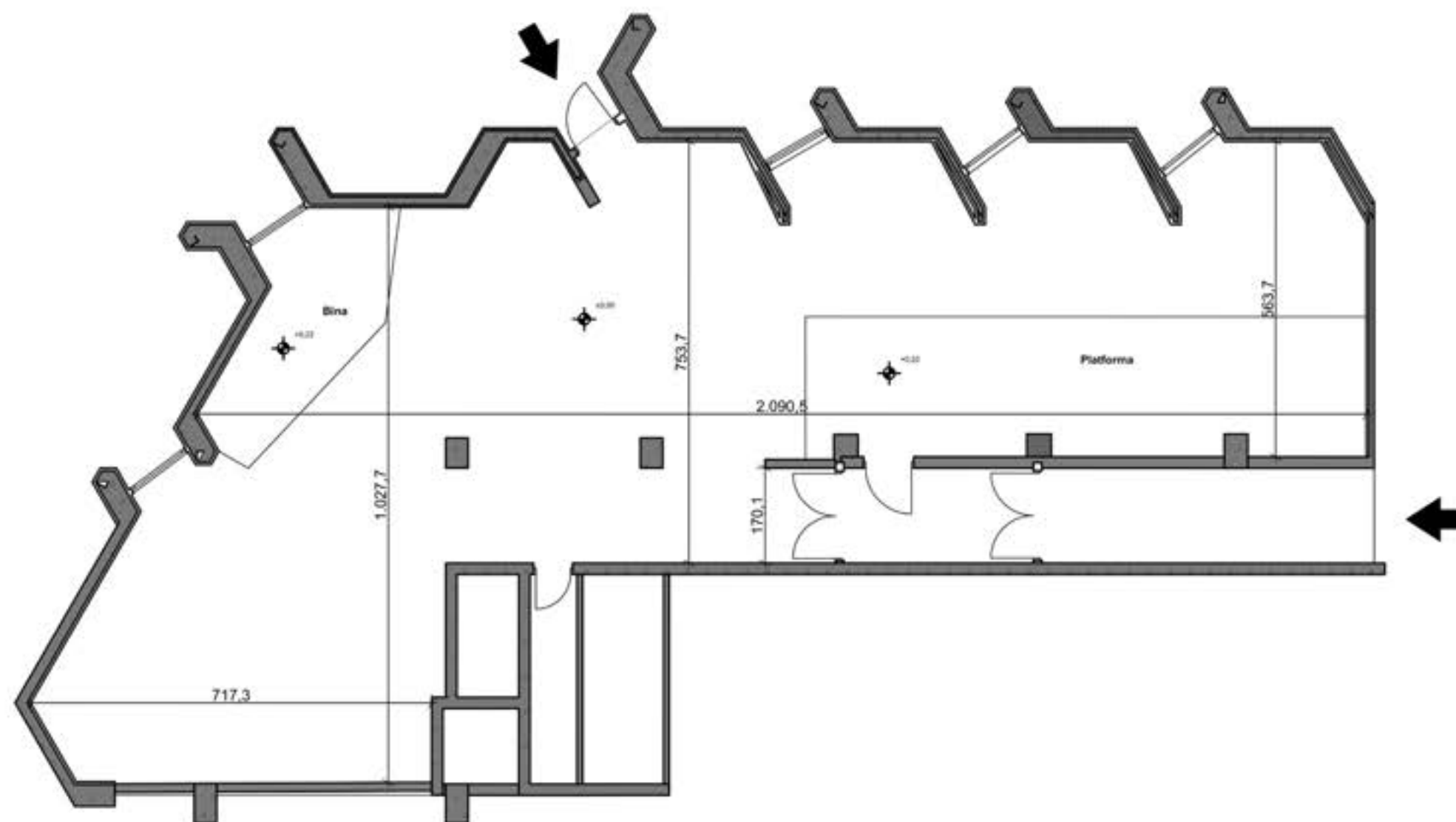

PROJEKAT ENTERIJERA KAFE KUHINJE "STERIJA"

NARUČILAC:	SRPSKO NARODNO POZORIŠTE
AUTORI DIZAJNA:	ANJA POPOVIĆ I STEFAN MILOŠEVIĆ
PROJEKAT/FAZA:	POSTOJEĆE STANJE- OSNOVA
RAZMERA:	1:100
DATUM:	OKTOBAR, 2024.
LIST BR.	1

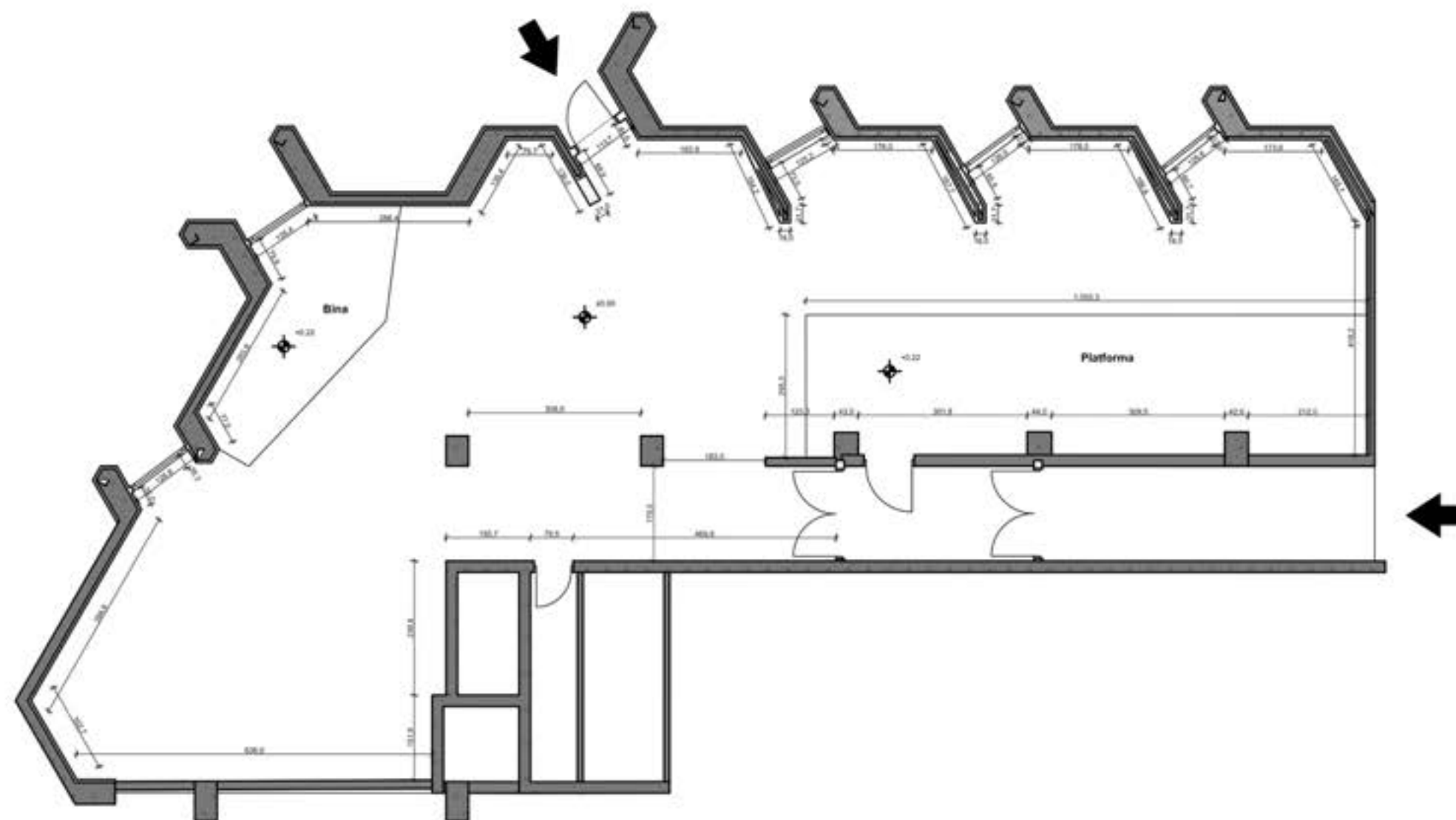

PROJEKAT ENTERIJERA KAFE KUHINJE "STERIJA"

NARUČILAC:	SRPSKO NARODNO POZORIŠTE
AUTORI DIZAJNA:	ANJA POPOVIĆ I STEFAN MILOŠEVIĆ
PROJEKAT/FAZA:	POSTOJEĆE STANJE- OSNOVA
RAZMERA:	1:100
DATUM:	OKTOBAR, 2024.
LIST BR.	2

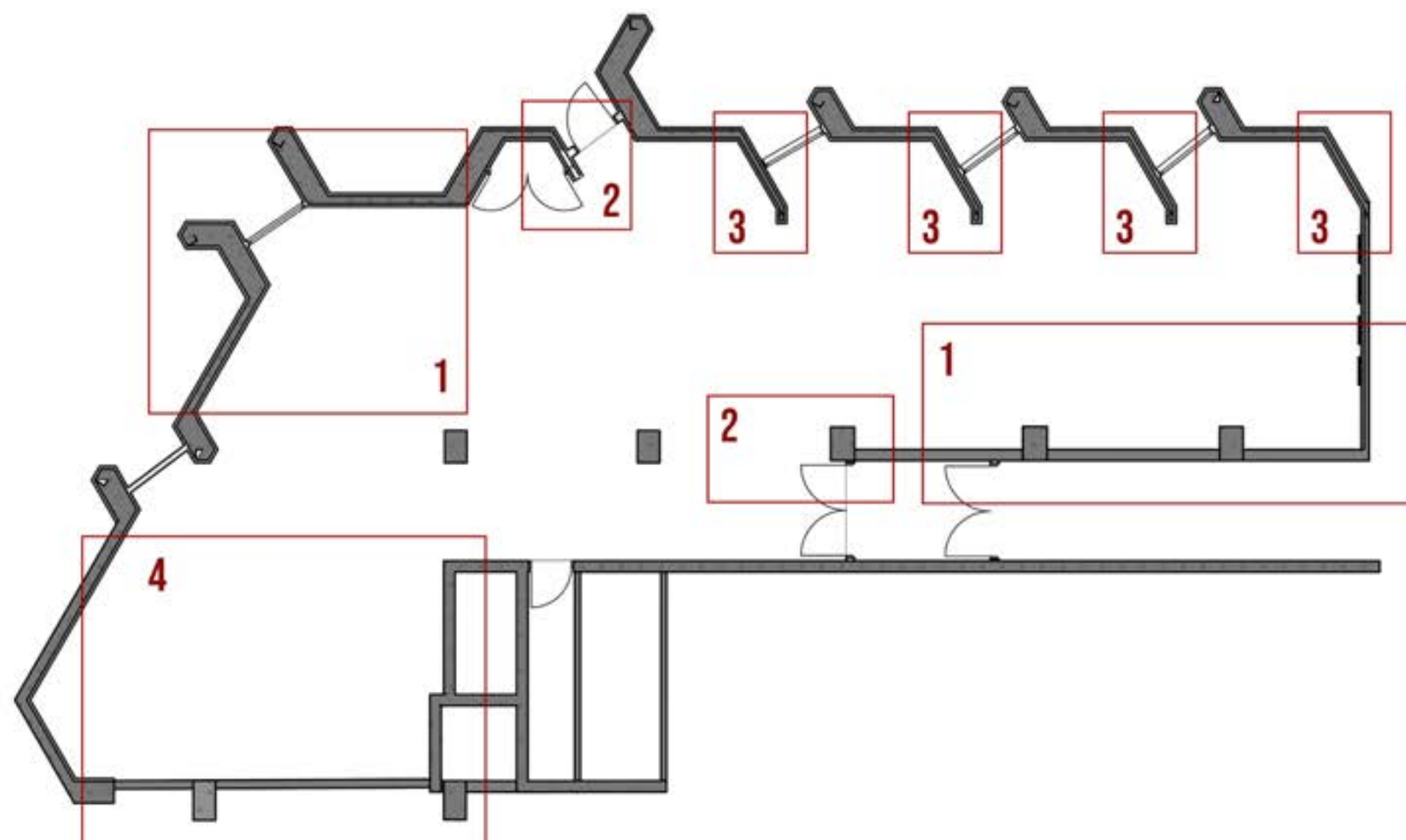

- 1- SKIDANJE POSTOJEĆIH PLATFORMI
- 2- SKIDANJE PREGRADNIH ZIDOVA
- 3- SKIDANJE GIPS-KARTONSKIH PLOČA
- 4- SKIDANJE PLOČICA I ETISONA

PROJEKAT ENTERIJERA KAFE KUHINJE "STERIJA"

NARUČILAC:	SRPSKO NARODNO POZORIŠTE
AUTORI DIZAJNA:	ANJA POPOVIĆ I STEFAN MILOŠEVIĆ
PROJEKAT/FAZA:	ZONE ARH. INTERVENCIJE- OSNOVA
RAZMERA:	1:100
DATUM:	OKTOBAR, 2024.
LIST BR.	3

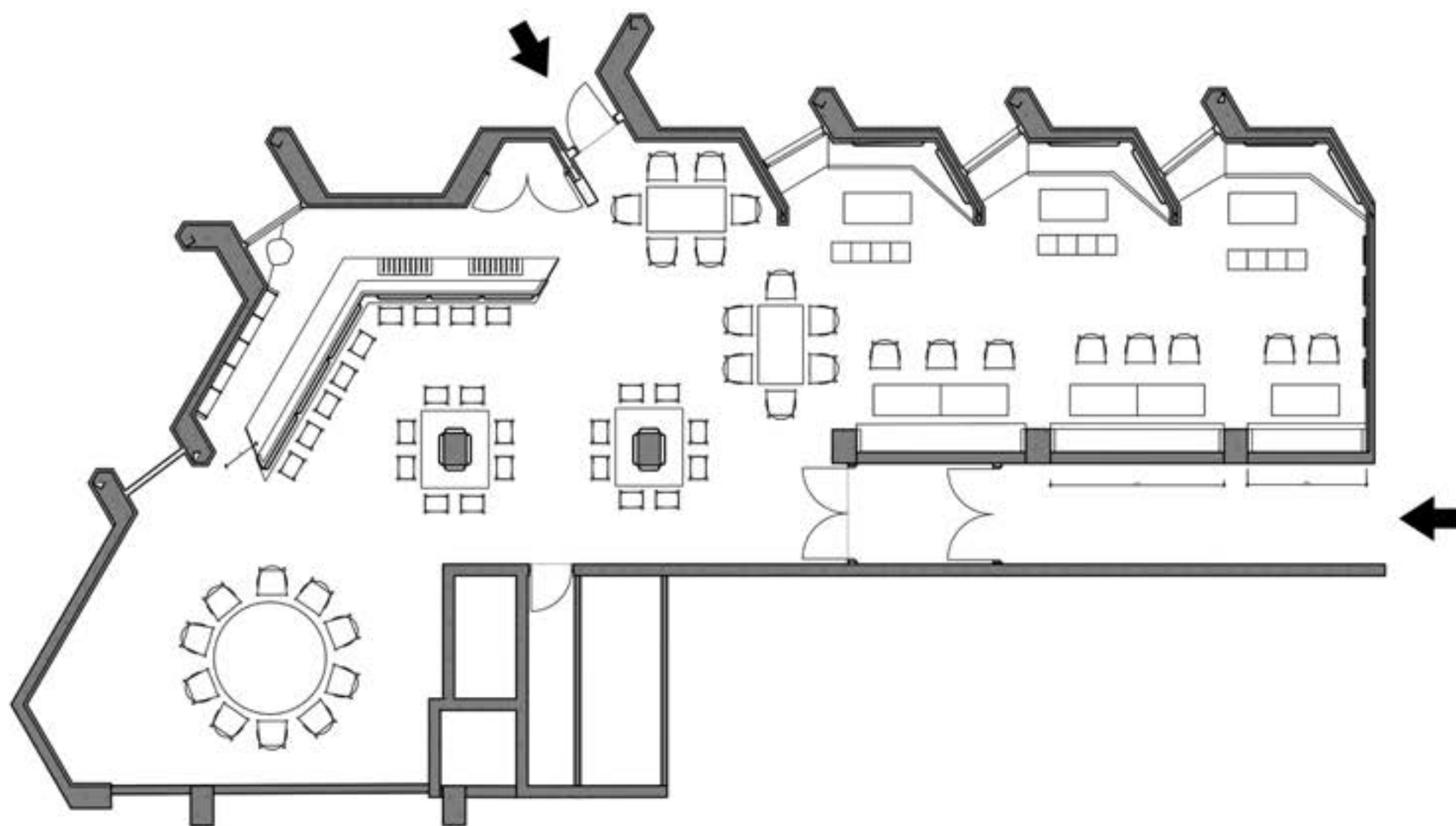

PROJEKAT ENTERIJERA KAFE KUHINJE "STERIJA"

NARUČILAC:	SRPSKO NARODNO POZORIŠTE
AUTORI DIZAJNA:	ANJA POPOVIĆ I STEFAN MILOŠEVIĆ
PROJEKAT/FAZA:	NOVOPROJEKTOVANO STANJE SA DISPOZICIJOM MOBILIJARA- OSNOVA
RAZMERA:	1:100
DATUM:	OKTOBAR, 2024.
LIST BR.	4

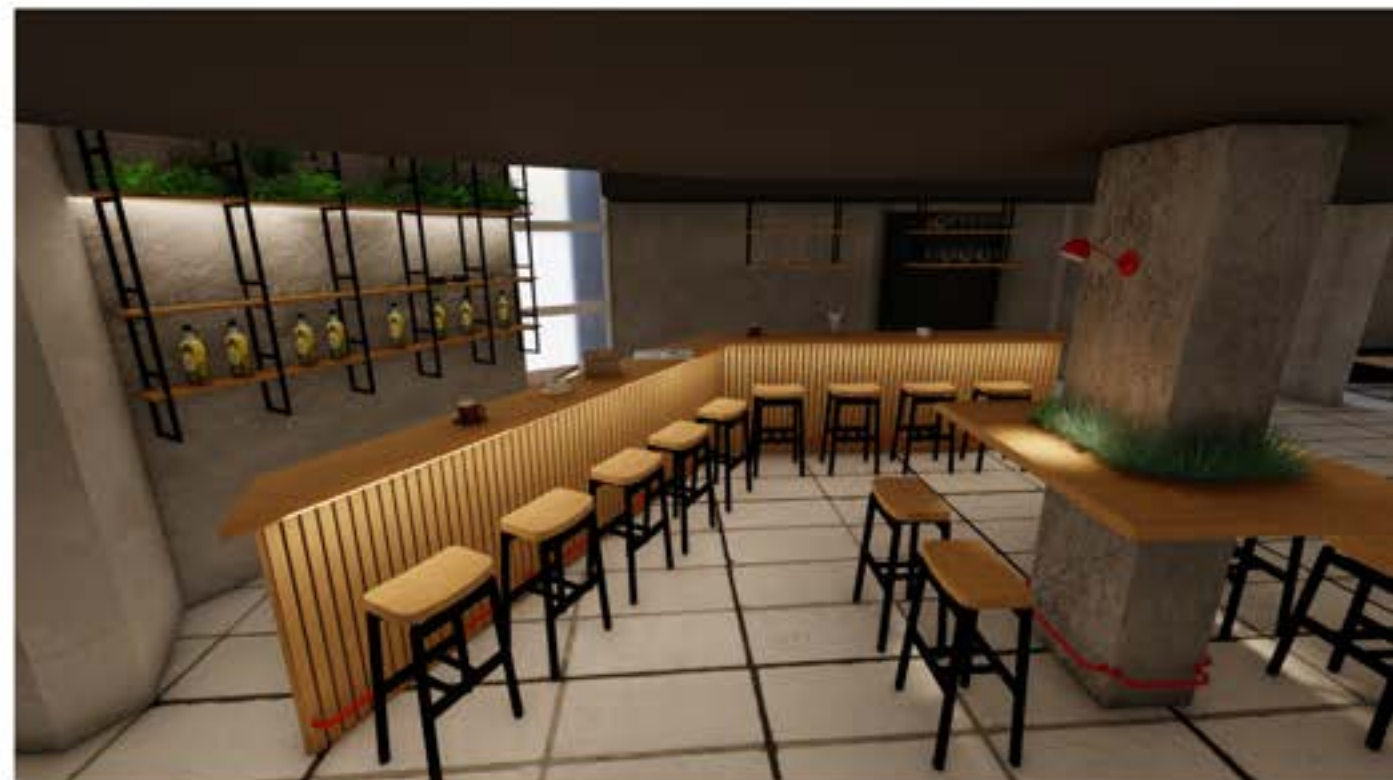



OBRAZAC STRUKTURE CENE

Skraćeno poslovno ime	
Sedište	
Matični broj	
PIB	

Red. br.	Opis rada	Jedinica mere	Količina	Jedinična cena bez PDV	Ukupna cena bez PDV
I	RUŠENJE I DEMONTAŽA				
A	RUŠENJE Napomena:Sve pozicije rušenja obuhvataju i iznošenje štuta i odvoz na mesto koje odredi investitor.				
1	Rušenje zidova od gips kartonskih ploča kompletno sa potkonstrukcijom. Obračun po m ² kompletno izvedene pozicije	m ²	171.00		
2	Rušenje spuštenih plafona od gips kartonskih ploča, zajedno sa kaskadama, , kompletno sa potkonstrukcijom. Obračun po m ² kompletno izvedene pozicije.	m ²	182.00		
3	Obijanje maltera sa unutrašnjih zidova. Obračun po m ² kompletno izvedene pozicije	m ²	52.73		
4	Skidanje pločica sa zidova i podova. Obračun po m ² kompletno izvedene pozicije.	m ²	38.23		
5	Rušenje drvene denivelacije poda kompletno sa podkonstrukcijom. Obračun po m ² kompletno izvedene pozicije.	m ²	21.67		
6	Uklanjanje instalacija vodovoda i kanalizacije. Obračun po m' kompletno izvedene pozicije.	m'	17.00		
B	DEMONTAŽA Napomena:Sve pozicije demontaže obuhvataju i iznošenje demontiranih elementa i odvoz na mesto koje odredi investitor				
1	Demontaza ventilacionih kanala kompletno sa konstrukcijom i ventilacionim rešetkama. Obračun po m' kompletno izvedene pozicije.	m'	60.00		
2	Uklanjanje kablova slabe struje iz gipsanih zidova i plafona. Obračun po m' kompletno izvedene pozicije.	m'	5,000.00		
3	Demontaza utičnica i razvodnih kutija slabe struje. Obračun po komadu kompletno izvedene pozicije.	kom	55.00		
4	Pazljiva demontaza kamera za video nadzor. Obračun po komadu kompletno izvedene pozicije.	kom	2.00		
5	Pazljiva demontaza opreme za javljanje požara. Obračun po komadu kompletno izvedene pozicije.	kom	5.00		
6	Skidanje drvenih cokli sa zidova.	m'	60.68		
7	Demontaza šanka. Obračun po m' kompletno izvedene pozicije.	m'	6.70		
I	UKUPNO RUŠENJE I DEMONTAŽA:				
					din bez PDV

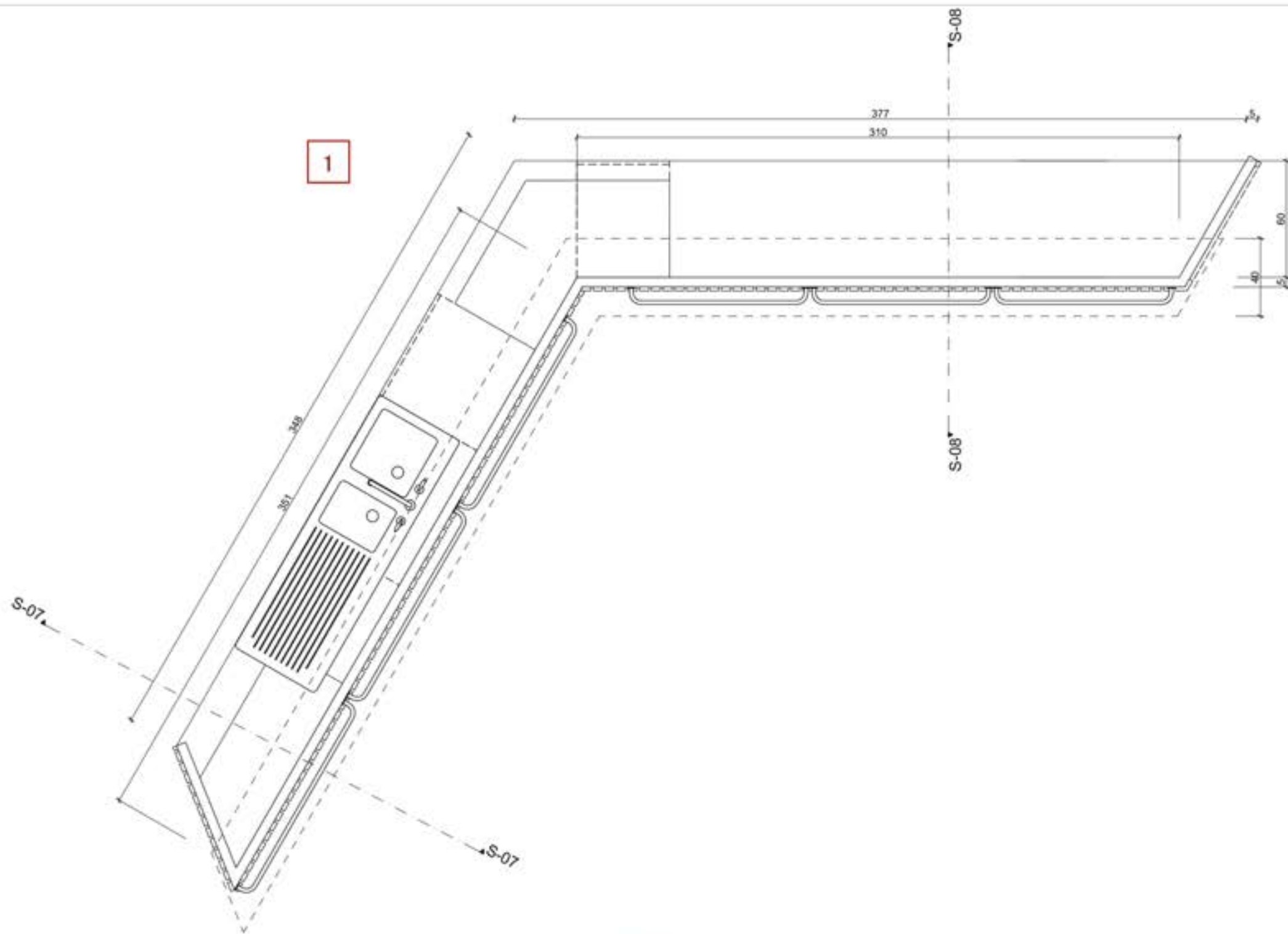

- 1 OSNOVA
- 2 PRESEK S-07
- 3 PRESEK S-08

IZRADA ŠANKA PO MERI

ŠANK JE SA SVOJE TRENUTNE POZICIJE IZMEŠTEN U DUGI DEO PROSTORA. SAMIM TIM, POTREBNO JE OBEZBEDITI VODOVODNI I KANALIZACIONI PRIKLJUČAK (ANGAŽOVATI STRUČNO LICE) ZA IZRADU FIZIČKE FORME ŠANKA, RADI LAKŠEG RAZUMEVANJA, DELIMO ŠANK NA DEO 1 (DEO ZA RAD) I DEO 2 (DEO ZA GOSTE) ODNOSNO UNUTRAŠNJI I SPOLJAŠNJI DEO ŠANKA.

DEO 1: KOMPAKT PLOČA, DONJI ELEMENTI (LADICE, POLICE, PROSTOR ZA ODLAGANJE) SU IZRAĐENE OD UNIVER PLOČE (CRNA MAT PLOČA) IZDIGNUTI NA NOGICAMA KOJE NE PRELAZE 7CM.

DEO 2: PLOČA JE PUNO DRVO (HRAST- NATUR- ZAVRŠNA OBRADA: POSTIĆI RIUSTIČAN IZGLED TEHNIKOM ČETKANJA, ZATIM BAJCOVATI U BOJU "MOKROG DRVETA", NAKON ČEGA JE POTREBNO POLICU PREMAZATI VODOOTPORNIM AKRILNIM MAT LAKOM ZA PARKET). DONJI DEO JE MASKA IZRAĐENA OD LETVICA- HRAST- NATUR KOJE ISPOD PLOČE OBASJAJA LED TRAKA U PRAVCU OD VRHA KA PODU.

NAPOMENA: IZRADA ŠANKA MOŽE POČETI TEK NAKON KUPLENJE KOMPLETNE OPREME, APARATA I UREĐAJA KOJI SE UGRADJUJU U ŠANK. PREDLOG OPREME SE NALAZI U TABELAMA. MOGUĆA IZMENA UZ KONSULTACIJU SA DIZAJNERIMA. KONAČNA VISINA ŠANKA ZAVISI OD KUPLJENIH BARSKIH/ POLUBARSKIH STOLICA, ALI VISINSKA RAZLIKA NEĆE VARIRATI VIŠE OD 10CM. U ODABIRU MATERIJALA (NIJANSE FURNIRA I BOJE PLOČA) KAO I ZA DETALJE, KONSULTOVATI SE SA DIZAJNERIMA.

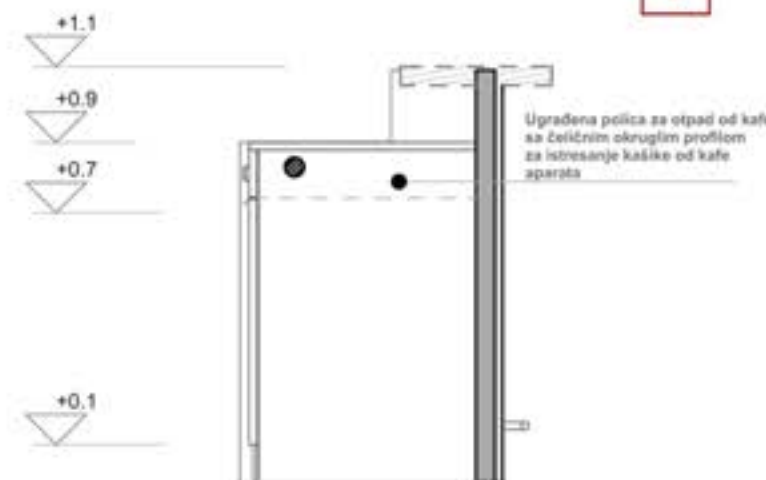
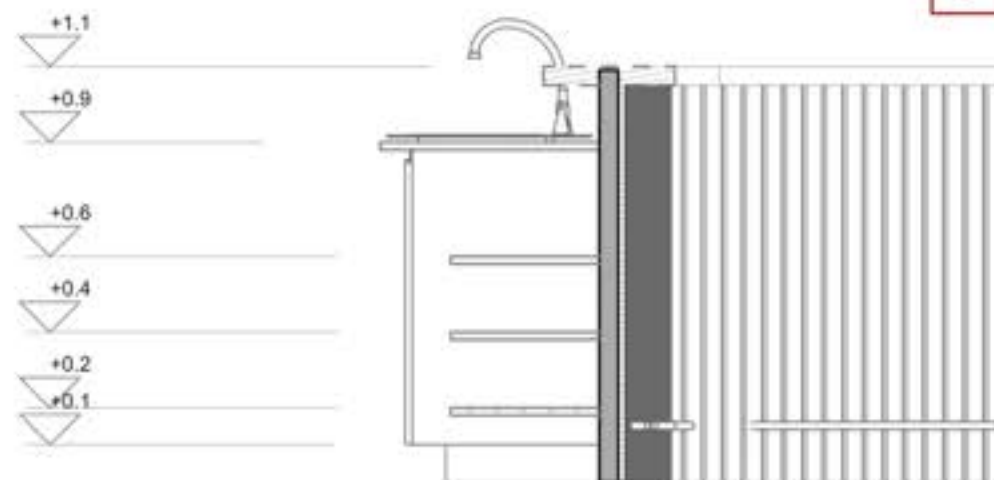

PROJEKAT ENTERIJERA KAFE KUHINJE "STERIJA"

NARUČILAC:	SRPSKO NARODNO POZORIŠTE
AUTORI DIZAJNA:	ANJA POPOVIĆ I STEFAN MILOŠEVIĆ
PROJEKAT/FAZA:	ŠANK- OSNOVA I PRESECI
RAZMERA:	1:20
DATUM:	OKTOBAR, 2024.
LIST BR.	8

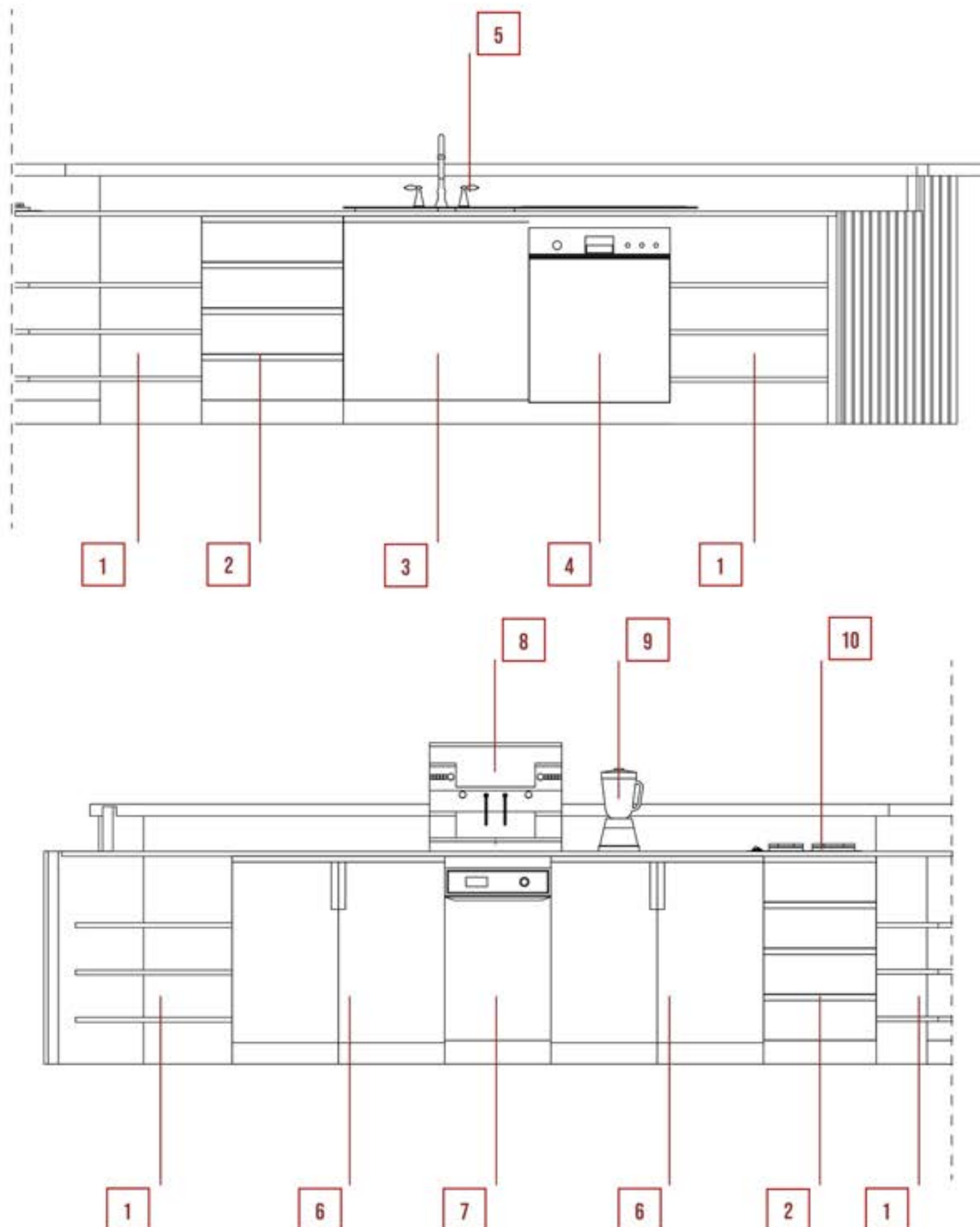

- 1 POLICE
- 2 LADIČAR
- 3 UGRADNA KANTA ZA OTPATKE
- 4 MAŠINA ZA PRANJE SUDOVA
- 5 SUDOPERA
- 6 UGRADNI FRIŽIDER- HLADNA VITRINA
- 7 KANTA SA ŠIPKOM ZA KAFU
- 8 KAFE APARAT
- 9 SOKOVNIK
- 10 UGRADNA PLOČA

IZRADA ŠANKA PO MERI

ŠANK JE SA SVOJE TRENUTNE POZICIJE IZMEŠTEN U DUGI DEO PROSTORA. SAMIM TIM, POTREBNO JE OBEZBEDITI VODOVODNI I KANALIZACIONI PRIKLJUČAK (ANGAŽOVATI STRUČNO LICE) ZA IZRADU FIZIČKE FORME ŠANKA, RADI LAKŠEG RAZUMEVANJA, DELIMO ŠANK NA DEO 1 (DEO ZA RAD) I DEO 2 (DEO ZA GOSTE) ODNOSNO UNUTRAŠNJI I SPOLJAŠNJI DEO ŠANKA.

DEO 1: KOMPAKT PLOČA. DONJI ELEMENTI (LADIČE, POLICE, PROSTOR ZA ODLAGANJE) SU IZRAĐENE OD UNIVER PLOČE (CRNA MAT PLOČA) IZDIGNUTI NA NOŽICAMA KOJE NE PRELAZE 7CM.





DEO 2: PLOČA JE PUNO DRVO (HRAST- NATUR- ZAVRŠNA OBRADA: POSTIĆI RUSTIČAN IZGLED TEHNIKOM ČETKANJA, ZATIM BAJCOVATI U BOJU "MOKROG DRVETA", NAKON ČEGA JE POTREBNO POLIČU PREMAZATI VODOOTPORNIM AKRILNIM MAT LAKOM ZA PARKET). DONJI DEO JE MASKA IZRAĐENA OD LETVICA- HRAST- NATUR KOJE ISPOD PLOČE OBASJAVIA LED TRAKA U PRAVCU OD VRHA KA PODU.

NAPOMENA: IZRADA ŠANKA MOŽE POČETI TEK NAKON KUPLJENE KOMPLETNE OPREME, APARATA I UREĐAJA KOJI SE UGRABUJU U ŠANK. PREDLOG OPREME SE NALAZI U TABELAMA. MOGUĆA IZMENA UZ KONSULTACIJU SA DIZAJNERIMA. KONAČNA VISINA ŠANKA ZAVISI OD KUPLJENIH BARSKIH/ POLUBARSKIH STOLICA, ALI VISINSKA RAZLIKA NEĆE VARIRATI VIŠE OD 10CM. U ODABIRU MATERIJALA (NIJANSE FURNIRA I BOJE PLOČA) KAO I ZA DETALJE, KONSULTOVATI SE SA DIZAJNERIMA.

PROJEKAT ENTERIJERA KAFE KUHINJE "STERIJA"

NARUČILAC:	SRPSKO NARODNO POZORIŠTE
AUTORI DIZAJNA:	ANJA POPOVIĆ I STEFAN MILOŠEVIĆ
PROJEKAT/FAZA:	SADRŽAJ ŠANKA- IZGLEDI
RAZMERA:	1:20
DATUM:	OKTOBAR, 2024.
LIST BR.	9

PROIZVOD	OPIS	KOLIČINA	CENA PO KOMADU	UKUPNA CENA
APARAT ZA ESPRESSO KAFU HTTPS://PROFESIONALNAOPREMA.CO.RS/PRODUCT/APARAT-ZA-KAFU-MOD-TOSCA-A2/ 	ŠIRINA 725 MM DUBINA 560 MM VISINA 555 MM KAZAN 12,7 LIT SNAGA 5000 W TOSCA A2 - TEHNIČKE KARAKTERISTIKE APARAT ZA ESPRESSO KAFU MOD. TOSCA A02 SERIJSKE BOJE: BORDO, SIVA I ALUMINIJUM.	1 (JEDAN)	342,200.00 RSD	342,200.00 RSD
SOKOVNIK HTTPS://GIGATRON.RS/SOKOVNICI/BRAUN-SOKOVNIK-J-300-45463 	KAPACITET POSUDE: 1.25 L (SA SISTEMOM ZA ODVAJANJE PENE) BRZINE: 2 SNAGA: 800 W BOJA: INOX KARAKTERISTIKE: OTVOR ZA PUNJENJE: 75 MM, DODACI: 2 U 1 ČETKA ZA JEDNOSTAVNO ČIŠĆENJE, SISTEM ZA BRZO ČEĐENJE, SISTEM PROTIV ČURENJA, SVI DELOVI SU PERIVI U MAŠINI ZA SUDOVE OSIM GLAVNE JEDINICE, MOGUĆNOST ODLAGANJA KABLA	1 (JEDAN)	19,599.00 RSD	19,599.00 RSD
UGRADNA PLOČA HTTPS://WWW.TEHNOMEDIA.RS/BELA-TEHNIKA/UGRADNA-PLOCA/VOX-EBE2000B.HTML#DATA 	TIP PLOČE: NEZAVISNA NAČIN RUKOVANJA: DIGITALNE: SENZORSKE KOMANDE - TOUCH COMMAND POZICIJA KOMANDI: NAPRED 2 STAKLOKERAMIČKE GREJNE ZONE: GORNJA GREJNA ZONA: 1200 W/145 MM DONJA GREJNA ZONA: 1800 W/180 MM BEZBEDNOST: SIGURNOSNO ZAKLJUČAVANJE AUTOMATSKO ISKLJUČIVANJE BOJA: CRNA	1 (JEDAN)	12,990.00 RSD	12,990.00 RSD
BARSKI FRIŽIDER HTTPS://WWW.PEKARSKEMASINE.CO.RS/PRODUCT_INFO.PHP?CPATH=75_274&PRODUCTS_ID=1897 	BARSKI FRIŽIDER 210 LITARA DIMENZIJE: 92X50X91 CM RADNA TEMPERATURA: +2/+12 ELEKTRO SNAGA: 0,21 KW IZRAĐENI SU OD VISOKO KVALETITNIH MATERIJALA, ŠTO OMogućAVA DUG VEK TRAJANJA AUTOMATSKO UNUTRAŠNJE OSVETLJENJE KADA SU VRATA OTVORENA NOGARE OD NERĐAJUĆEG ČELIKA PODESIVE PO VISINI KAO I OPCIJU NOŽNE PEDALE	2 (DVA)	137,250.00 RSD	274,468.00 RSD
UGRADNA MAŠINA ZA PRANJE SUDOVA HTTPS://WWW.MARKET.METALAC.COM/UGRADNE-SUDOMASINE/CANDY-UGRADNA-MASINA-ZA-PRANJE-SUDOVA-COIN-1L380P8.HTML 	UGRADNA MAŠINA ZA PRANJE SUDOVA SA KAPACITETOM OD 13 KOMPLETA IZDVAJA JE ZOOM 39" PROGRAM ZA PRANJE OD SAMO 39 MINUTA MOGUĆNOST BEŽIČNE KONTROLE MAŠINE PUTEM INTERAKTIVNE CANDY SIMPLY-FI APLIKACIJE	1 (JEDAN)	44,990.00 RSD	44,990.00 RSD

PROIZVOD		OPIS	KOLIČINA	CENA PO KOMADU	UKUPNA CENA
DEPURATOR HTTPS://BAGO.RS/DETALJI/DEPURATOR-OMEKSIVAC-VODE-LT12/229		ZAPREMINA 12 L ZAPREMINA JONSKE MASE 8.5 L MAX. PROTOK VODE 1000 L/H PROTOK VODE DO ZASIĆENJA 1680 L DIMENZIJE WXDXH 190 X 255 X 500 H MM RADNI PRITISAK 1-8 BARA RADNA TEMPERATURE VODE 4-25 C	1 (JEDAN)	11,100.00 RSD	11,100.00 RSD
PROFESIONALNA KANTA ZA OTPAD OD ESPRESSO KAFE HTTPS://INTERESTA.NET/PRODUCT/KC-PROFESSIONAL-INOX-KANTA-ZA-OTPATKE-60L/		DIMENZIJE : 64,9CM (D) X 35CM (Š) X 24,2CM (D) 8,6KG IZRADA: INOX BOJA: SIVA ŠIFRA: 8975 ODGOVARAJUĆE KESE: 80L - 100L	1 (JEDAN)	50,000.00 RSD	50,000.00 RSD
SUDOPERA HTTPS://WWW.ASPIRATORI.RS/PROIZVOD/LAVED-BARBADOS-METARSKA-CRNA-1000X480-170-170-MM.HTML		MATERIJAL: GRANIT BOJA: CRNA DIMENZIJE SUDOPERE: 1000X480 MM DIMENZIJE KORITA VEĆEG: 400X390/170 MM DIMENZIJE KORITA MANJEG: 400X180/170 MM ORMARIĆ: 80 CM UZ SUDOPERU SE DOBIJA SIFON SA POP UP SISTEMOM SA PRIKLJUČKOM ZA SUDOMAŠINU	1 (JEDAN)	19,990.00 RSD	19,990.00 RSD
SLAVINA HTTPS://WWW.ASPIRATORI.RS/PROIZVOD/LAVED-SLAVINA-BKE-B610-ELZA-CRNA.HTML		PROIZVOĐAČ: LAVED BOJA: CRNA DVE CEVI - VISOKI PRITISAK LUČNA SLAVINA - IMA HROM TELO I SILIKONSKO SAVITLJIVO CREVO KOJE ZADRŽAVA OBLIK	1 (JEDAN)	7,190.00 RSD	7,190.00 RSD
BOJLER, NISKOMONTAŽNI HTTPS://AKVAMAST.RS/PRODAVNICA/BOJLERI/2501-BOJLER-ELIT-TALAS-NISKO-MONTAZNI-INOX-8L-10.HTML		BREND: ELIT INOX SERIJA PROIZVODA: TALAS ZAPREMINA BOJLERA: 8 L DIMENZIJE (ŠXDXV): 24,6 x 24,6 x 37 CM SNAGA: 1,5 KW NAČIN UGRADNJE: NISKOMONTAŽNA MODEL: BOJLER VRSTA KAZANA: PROHROM TEŽINA: 5 KG GARANCIJA: 15 GODINA NA KAZAN, 2 GODINE NA ELEKTRO DELOVE	1 (JEDAN)	9,550.00 RSD	9,550.00 RSD

1

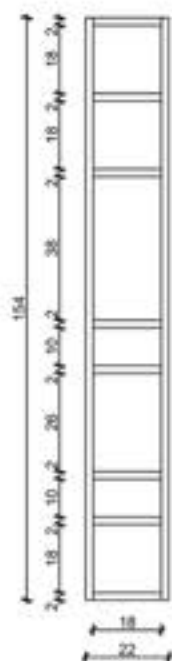

2

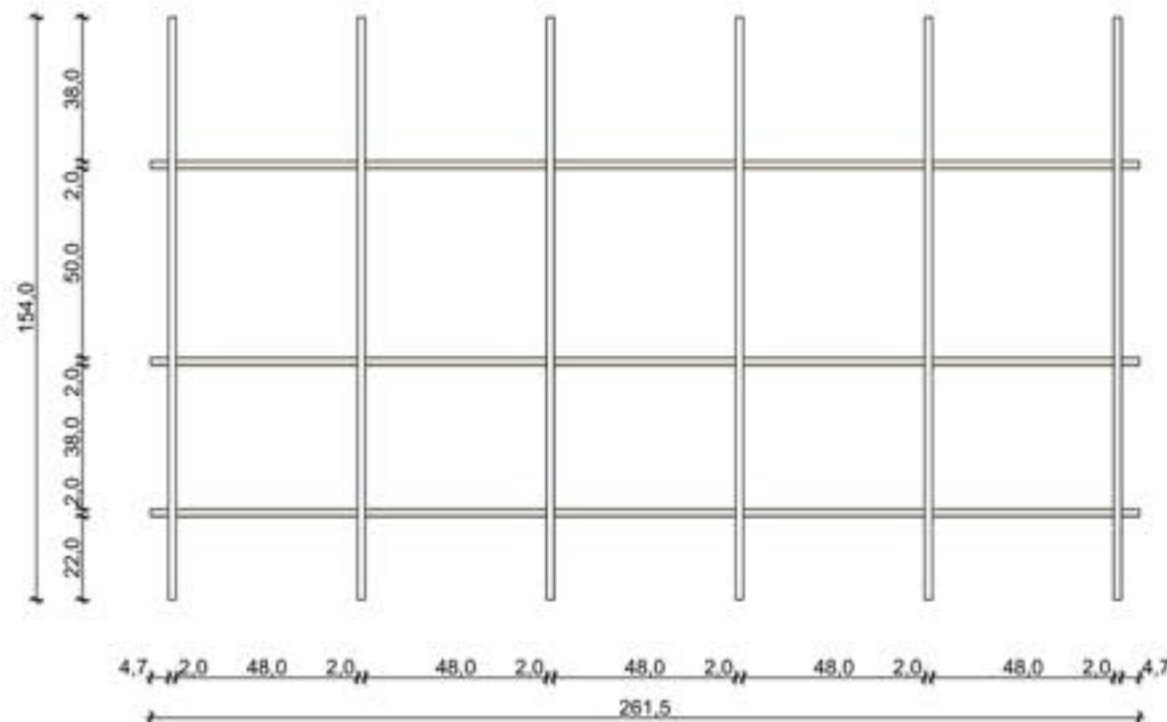

3

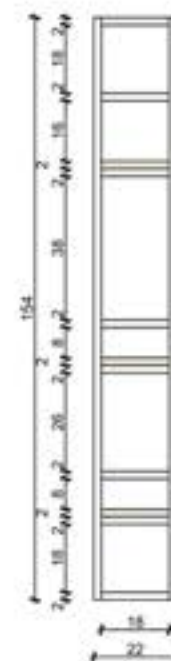

4



1

METALNI RAM

2

SKLOP RAMOVA I POLICA- IZGLED

3

SKLOP RAMOVA I POLICA- PROFIL

4

3D PRIKAZI

POTREBNO:
6 NEZAVISNIH RAMOVA, METALNA KONSTRUKCIJA- PROFILNA
CEV 20X20, DEBLJINA ZIDA 2MM, KONSTRUKCIJA- VARENA,
ZAVRŠNA OBRADA: PLASTIFIKACIJA- CRNO.

3 DRVENE POLICE 18X2X261,5 CM- HRAST- ZAVRŠNA OBRADA
DASKE: POSTIĆI RUSTIČAN IZGLED TEHNIKOM ČETKANJA,
ZATIM BAJCOVATI U BOJU "MOKROG DRVETA", NAKON ČEGA JE
POTREBNO POLICU PREMAZATI VODOOTPORNIM MAT LAKOM ZA
PARKET.

POSTUPAK MONTAŽE:
POSTAVITI 6 NEZAVISNIH RAMOVA NA ZADATU VISINU I JEDNAK
RASTER U RAZMAKU OD 48CM TIPLOVANJEM DIREKTNO U
BETONSKI ZID. NAKON ČEGA SE UVLAČI POLICA I ŠRAFI SA
DONJE STRANE SVAKE PREČKE NA KOJU NALEŽE.

PROJEKAT ENTERIJERA KAFE KUHINJE "STERIJA"

NARUČILAC:	SRPSKO NARODNO POZORIŠTE
AUTORI DIZAJNA:	ANJA POPOVIĆ I STEFAN MILOŠEVIĆ
PROJEKAT/FAZA:	KONTRAPULT
RAZMERA:	1:20
DATUM:	OKTOBAR, 2024.
LIST BR.	12



1

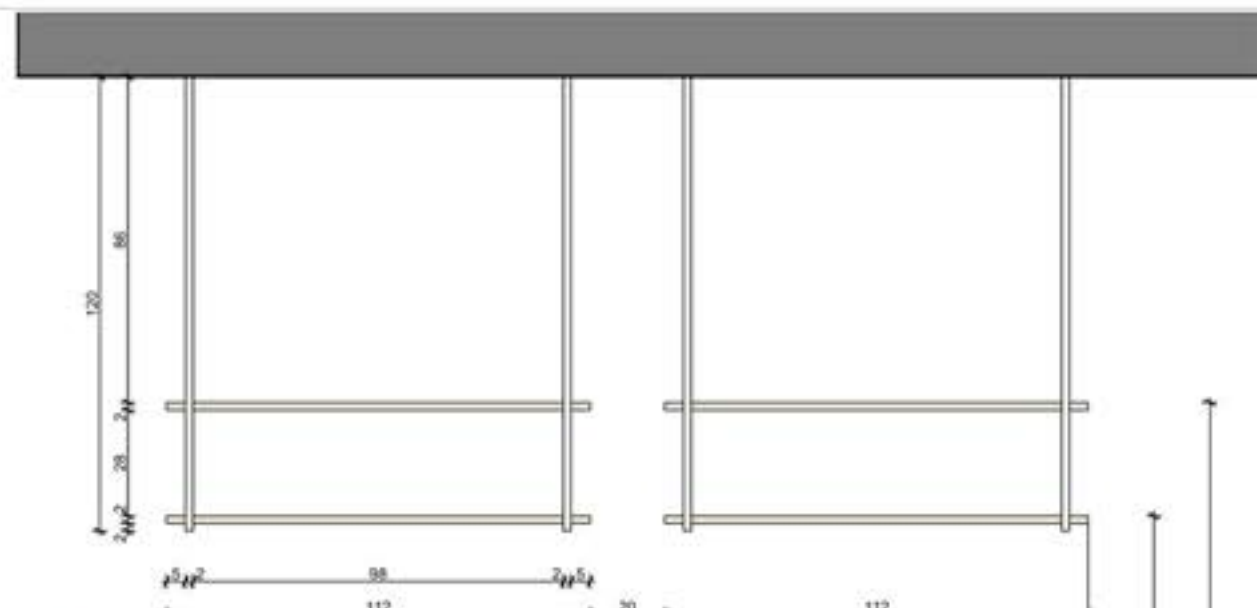

2



3

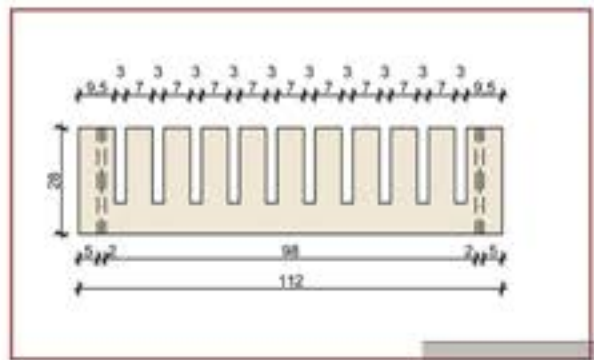

4

5

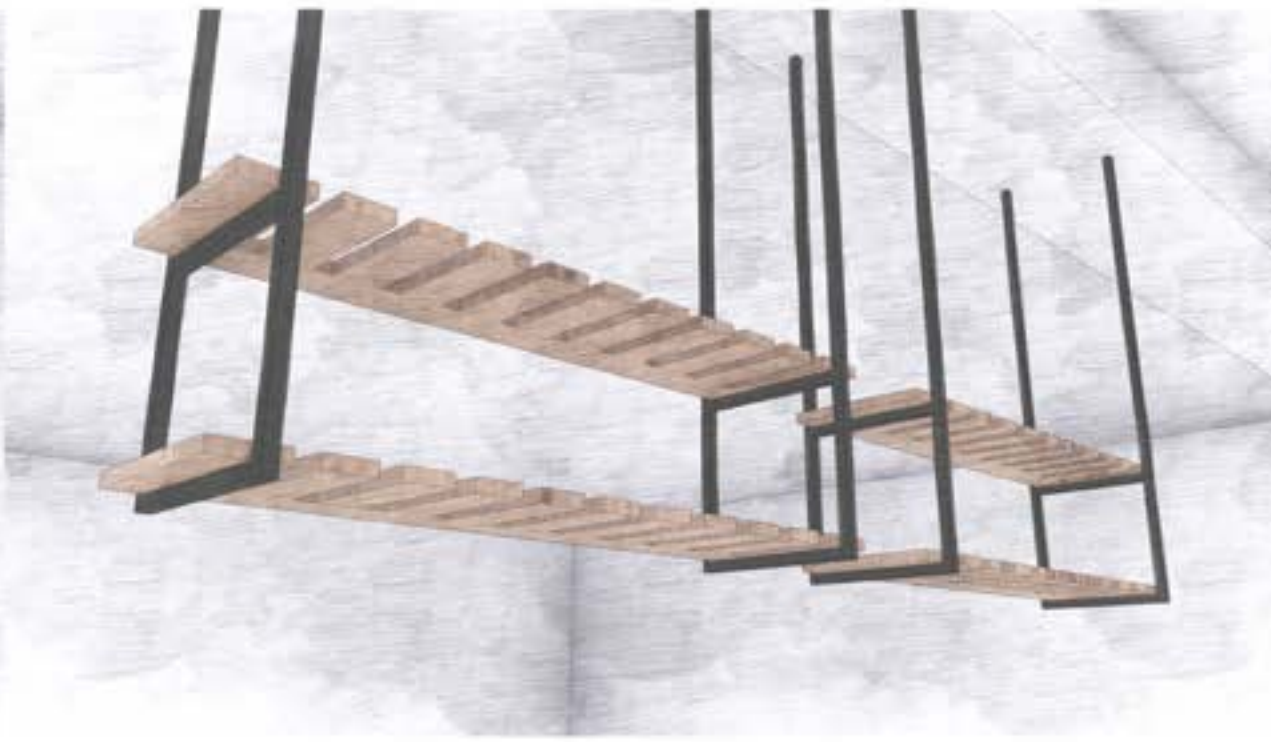
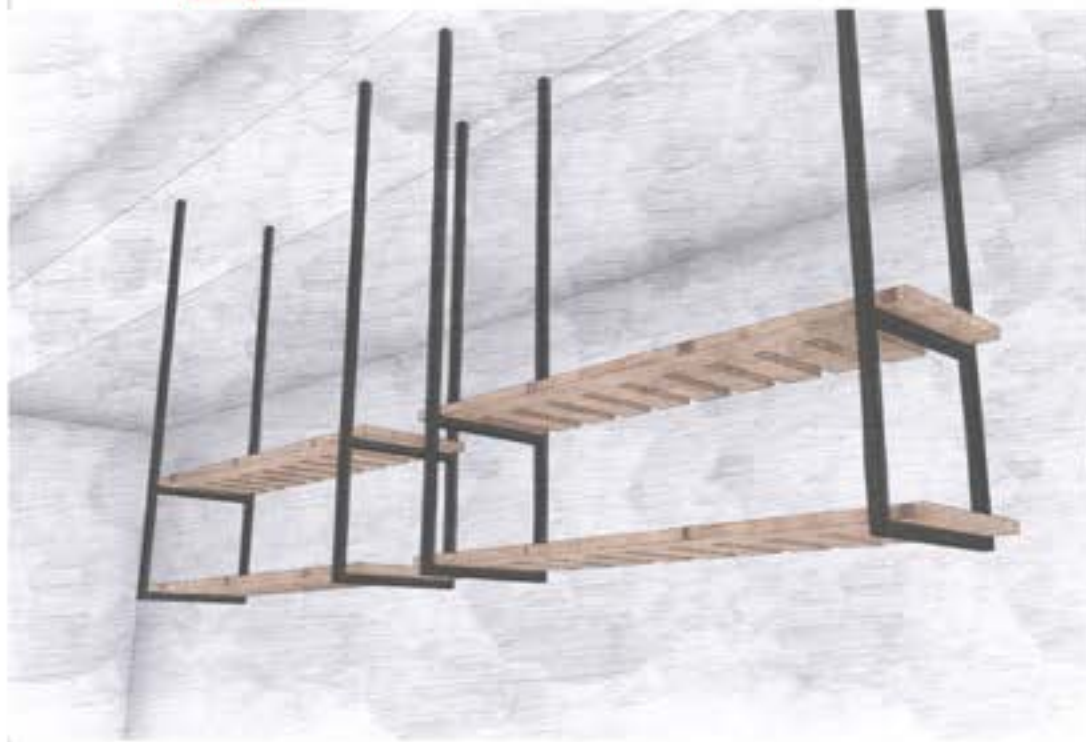

- 1 METALNI RAM
- 2 SKLOP RAMOVA I POLICA- IZGLED
- 3 SKLOP RAMOVA I POLICA- PROFIL
- 4 SKLOP RAMOVA I POLICA- OSNOVA
- 5 3D PRIKAZI

POTREBNO:
4 NEZAVISNA RAMA. METALNA KONSTRUKCIJA- PROFILNA CEV 20X20, DEBLJINA ZIDA 2MM. KONSTRUKCIJA- VARENA. ZAVRŠNA OBRADA- PLASTIFIKACIJA- CRNO.

4 DRVENE POLICE 28X2X112 CM- HRAST- ZAVRŠNA OBRADA DASKE- POSTIĆI RUSTIČAN IZGLED TEHNIKOM ČETKANJA SA DONJE STRANE I NA STRANICAMA (GORNJA STRANA OSTAJE GLATKA), ZATIM BAJCOVATI U BOJU "MOKROG DRVETA", NAKON ČEGA JE POTREBNO POLICU PREMAZATI VODOOTPORNIM MAT LAKOM ZA PARKET. NAMENA POLICA JE ZA VINSKE ČAŠE, SAMIM TIM NA NJIMA POSTOJI JEDNAK RASTER ZAREZA.

POSTUPAK MONTAŽE:
POSTAVITI 4 NEZAVISNA RAMA NA ZADATU POZICIJU IZNAD ŠANKA TIPLOVANJEM DIREKTNO PLAFON KROZ PRETHODNO NAVARENU ANKER PLOČU 60X60MM, NAKON ČEGA SE UVLAČE POLICE I ŠRAFE SA DONJE STRANE SVAKE PREČKE NA KOJU NALEŽU.

NAPOMENA: VISINA KONSTRUKCIJE OD 120CM NIJE KONAČNA I ZAVISI OD VISINE PLAFONA KOJA SE DOBIJE PRILIKOM RENOVIRANJA KOMPLETNOG OBJEKTA. PRE IZRADE PROVERITI I REFERISATI SE NA VISINU POLICE OD PODA, KAO ŠTO JE

PROJEKAT ENTERIJERA KAFE KUHINJE "STERIJA"	
NARUČILAC:	SRPSKO NARODNO POZORIŠTE
AUTORI DIZAJNA:	ANJA POPOVIĆ I STEFAN MILOŠEVIĆ
PROJEKAT/FAZA:	VISEĆA POLICA ZA VINSKE ČAŠE
RAZMERA:	1:20
DATUM:	OKTOBAR, 2024.
LIST BR.	13

1

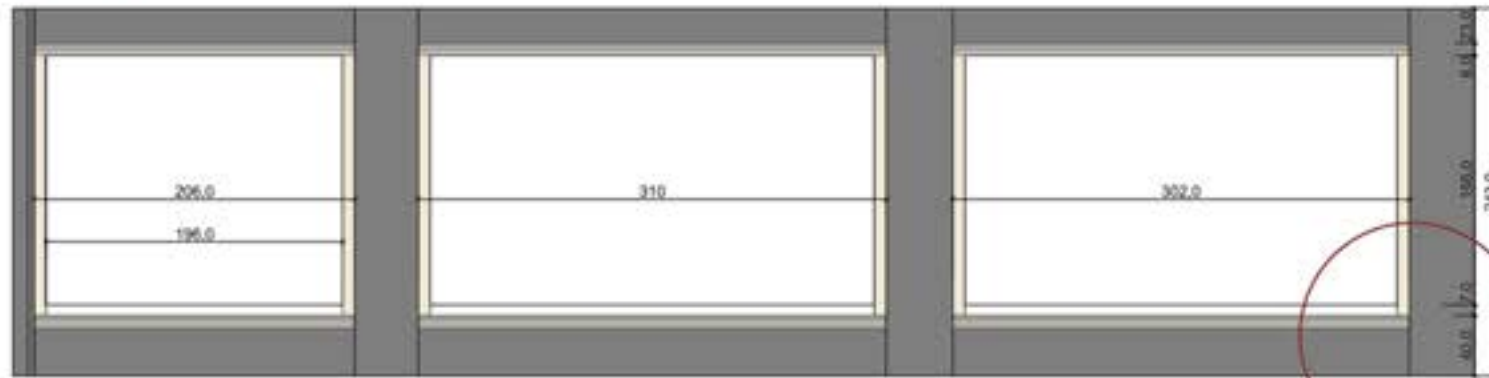

3

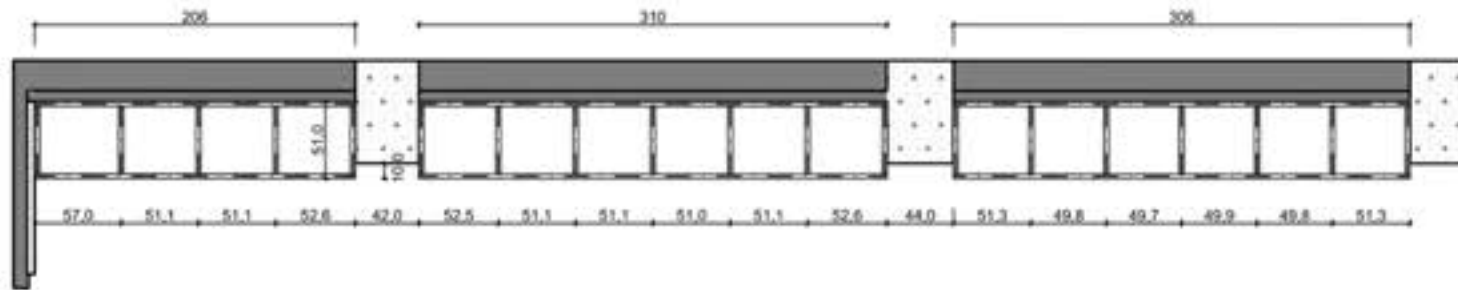

4

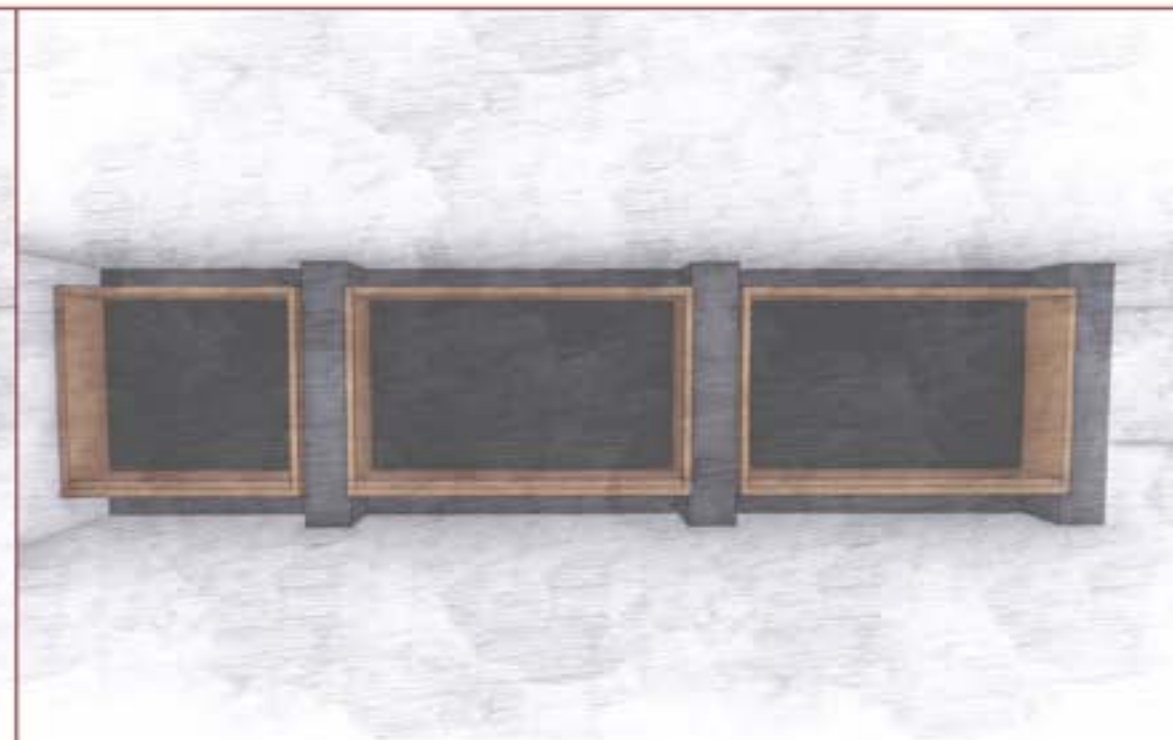
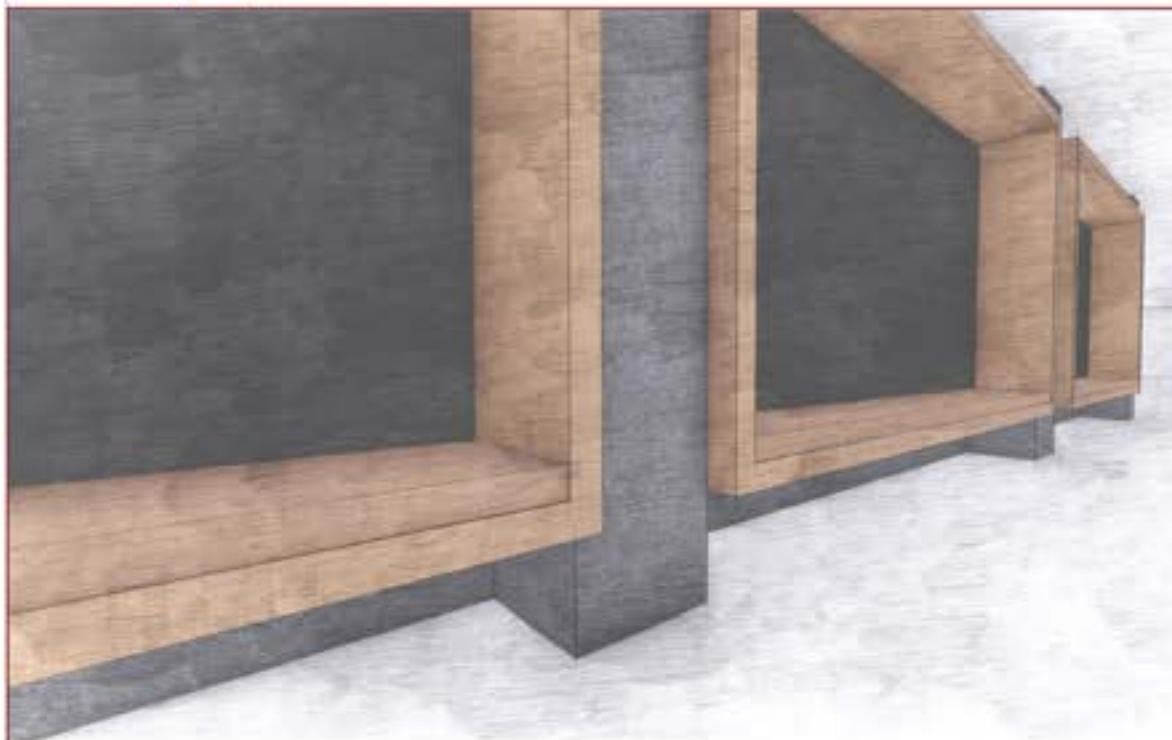

1

SKLOP TRI NIŠE ZA SEDENJE- IZGLED

2

DETALJ SKLOPA

3

METALNA KONSTRUKCIJA- OSNOVA

4

3D PRIKAZI

2

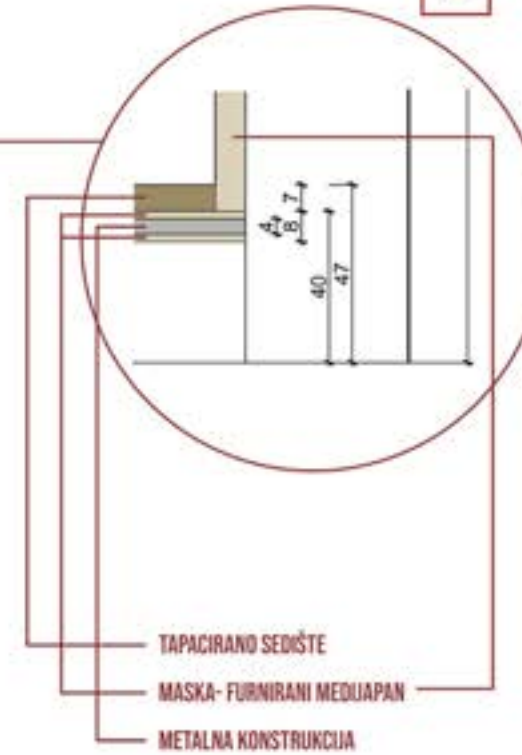

NIŠE- RAMOVI IZMEĐU STUBOVA- PROSTOR ZA SEDENJE. DONJI DEO RAMA- PROSTOR ZA SEDENJE, KAO I GORNJI DEO- POTREBNO JE KONSTRUKTIVNO OJAČATI. S TIM U VEZI, KONSTRUKCIJA SE SASTOJI OD ČELIČNOH RAMA (PROFILNA CEV 40X20) KOJI JE UTIPLAN U BETONSKI ZID SA ZADNJE STRANE, I BETONSKE STUBOVE LEVO I DESNO. NA RAM SE NAVLAČI MASKA OD FURNIRANOG MEDIJAPANA (HRAST- NATUR) I FIKSIRA SE ADEKVATNIM LEPKOM KAO TRAJNO REŠENJE. LEVA I DESNA LINIJA RAMA NEMA METALNU KONSTRUKCIJU, VEĆ JE SAMO MASKA OD ISTOG MATERIJALA (FURNIRANI MEDIJAPAN- HRAST NATUR) I FIKSIRA SE DIREKTNIM TIPLOVANJEM U STUBOVE.

NA SEDEĆEM DELU NIŠE- POTREBNO JE NAKUCATI ČIČAK TRAKU KAKO BI SE TAPACIRANI DEO (SEDALICA ISTIH DIMENZIJA) MOGAO SKIDATI RADI PRANJA. TAPACIRANA SEDALICA SE IZRADUJE OD TVRDEG SUNDERA, 5CM DEBLJINE I MEKŠEG SUNDERA 2 CM DEBLJINE. OBAVEZAN KONTRA PAD OD 7% ZBOG ERGONOMIJE SEDENJA, MATERIJAL- JUTA. ŠAV- NAŠTEPAN. OBAVEZAN ČIBZAR SA ZADNJE STRANE RADI OLAKŠANOG SKIDANJA I PRANJA NAVLAKE. DEO ZIDA NA KOME SE NALAZI NIŠA, A KOJI UOKVIRUJE IZGRADENI RAM, TAKOĐE TREBA TAPACIRATI U MATERIJAL MEBL TAMNO SIVE BOJE. SUNDER TRVDI 5CM DEBLJINE. MATERIJAL DOBRO NAŠPANOVAN KAKO BI CELA PОВRŠINA BILA JEDNOLIČNA- BEZ ŠAVA.

NAPOMENA:
SVE MERE PRE IZRADJE PROVERITI NA LIČU MESTA. NAKON RENOVIRANJA KOMPLETNOG PROSTORA, MOGUĆE SU PROMENE U MERAMA. ZA BIRANJE MATERIJALA SE KONSULOVATI SA DIZAJNERIMA.

PROJEKAT ENTERIJERA KAFE KUHINJE "STERIJA"

NARUČILAC:	SRPSKO NARODNO POZORIŠTE
AUTORI DIZAJNA:	ANJA POPOVIĆ I STEFAN MILOŠEVIĆ
PROJEKAT/FAZA:	NIŠE U ZIDU
RAZMERA:	1:50
DATUM:	OKTOBAR, 2024.
LIST BR.	14

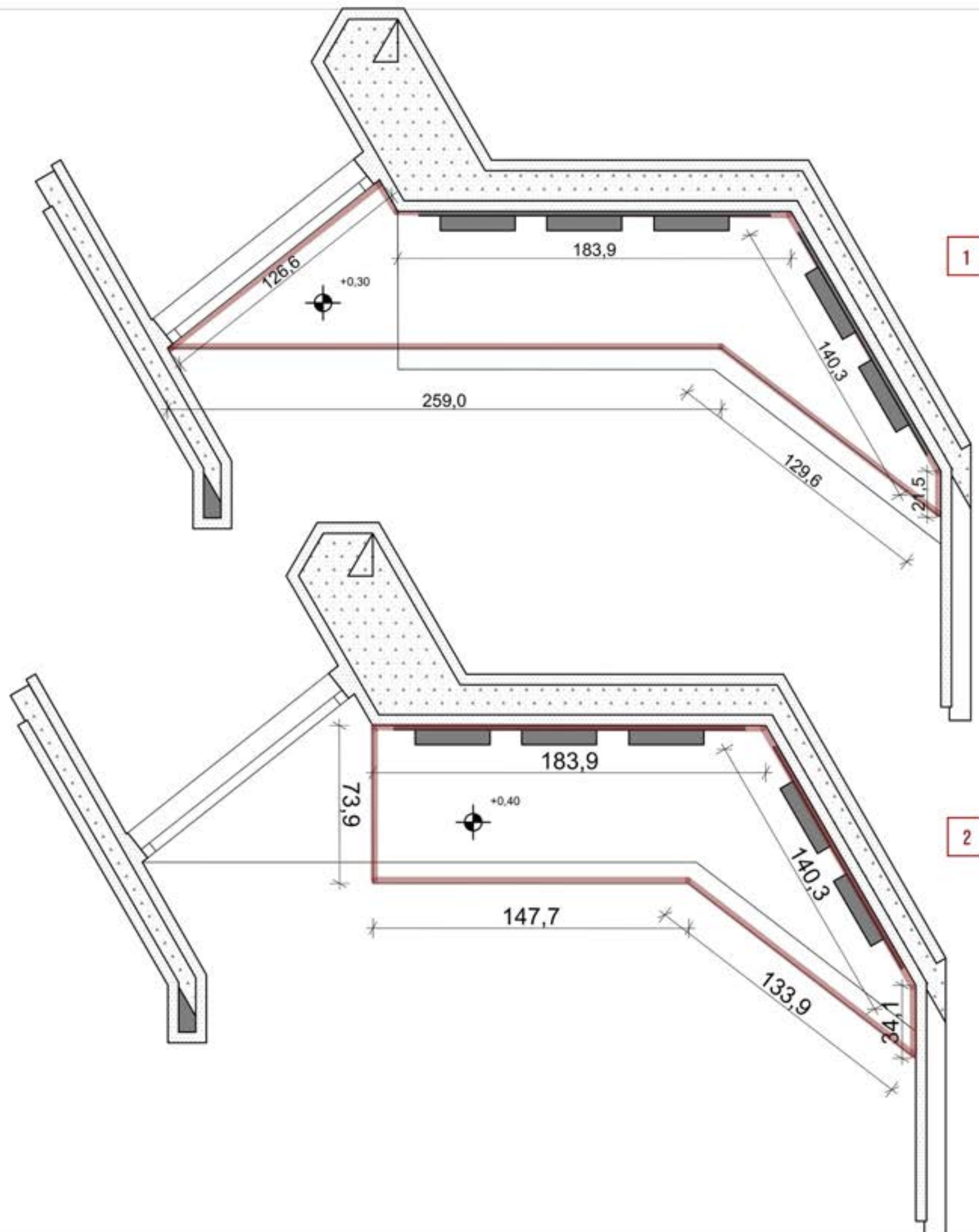

- 1 NIVO 1- OSNOVA
- 2 NIVO 2- OSNOVA

POTREBNO JE IZRADITI TRI SEPARA PO MERI.
SEPARA JE DIZAJNIRAN TAKO ŠTO SE SASTOJI IZ DVA NIVOVA:
NIVO 1- U VIDU KUTIJE NAPRAVLJENE OD MEDIJAPANA U CRNOJ
MAT BOJI- IMA FUNKCIJU POSTOLJA ZA NIVO 2 KOJI JE SEDEĆI
DEO, I NA NJEMU SE TAKOĐE NALAZE UTIČNICE NA DELU KOJI
JE SLOBODAN I PREKO KOGA NE PRELAZI NIVO 2.
NIVO 2- PRELAZI PREKO NIVO 1 KONZOLNO 10CM I
NAPRAVLJEN JE OD FURNIRANOG MEDIJAPANA (HRAST- NATUR)
DEBLJINE 10CM, PA SAMIM TIM ZAJEDNO GRADE VISINU OD
40CM I PREDSTAVLJA SEDEĆI DEO SEPARA
NA NIVOU 2 JE POTREBNO NAKUCATI ČIČAK TRAKU, KAKO BI SE
TAPACIRANI DEO (ISTOG OBLIKA KAO I NIVO 2) LAKO PO
POTREBI SKIDAO RADI PRANJA.
TAPACIRANO SEDIŠTE JE POTREBNO IZRADITI OD DVE VRSTE
SUNDERA. DONJI SUNDER OD 5CM TVRBI I GORNJI SUNDER OD
2 CM MEKŠI. VODITI RAČUNA O KONTRA PADU OD 7% RADI
ERGONOMIJE SEDENJA.
NAVLAKA: MATERIJAL- JUTA. OBAVEZAN CIBZAR SA ZADNJE
STRANE ZA SKIDANJE NAVLAKE RADI PRANJA. ŠAV- NAŠTEPAN.

NAPOMENA: SVE MERE PRE IZRADE PROVERITI NA LICU
MESTA. SVA TRI SEPARA SU ISTE FORME ALI SE DIMENZIJE
RAZLIKUJU U PAR CM ZBOG KRIVIH ZIDOVA. TAKOĐE U
DGOVORU SA DIZAJNERIMA, IZABRATI NOGICE ZA SEPARA
KOJE NE SMEJU DA PRELAZE 1CM VISINE.

PROJEKAT ENTERIJERA KAFE KUHINJE "STERIJA"	
NARUČILAC:	SRPSKO NARODNO POZORIŠTE
AUTORI DIZAJNA:	ANJA POPOVIĆ I STEFAN MILOŠEVIĆ
PROJEKAT/FAZA:	SEPARA
RAZMERA:	1:20
DATUM:	OKTOBAR, 2024.
LIST BR.	15

1

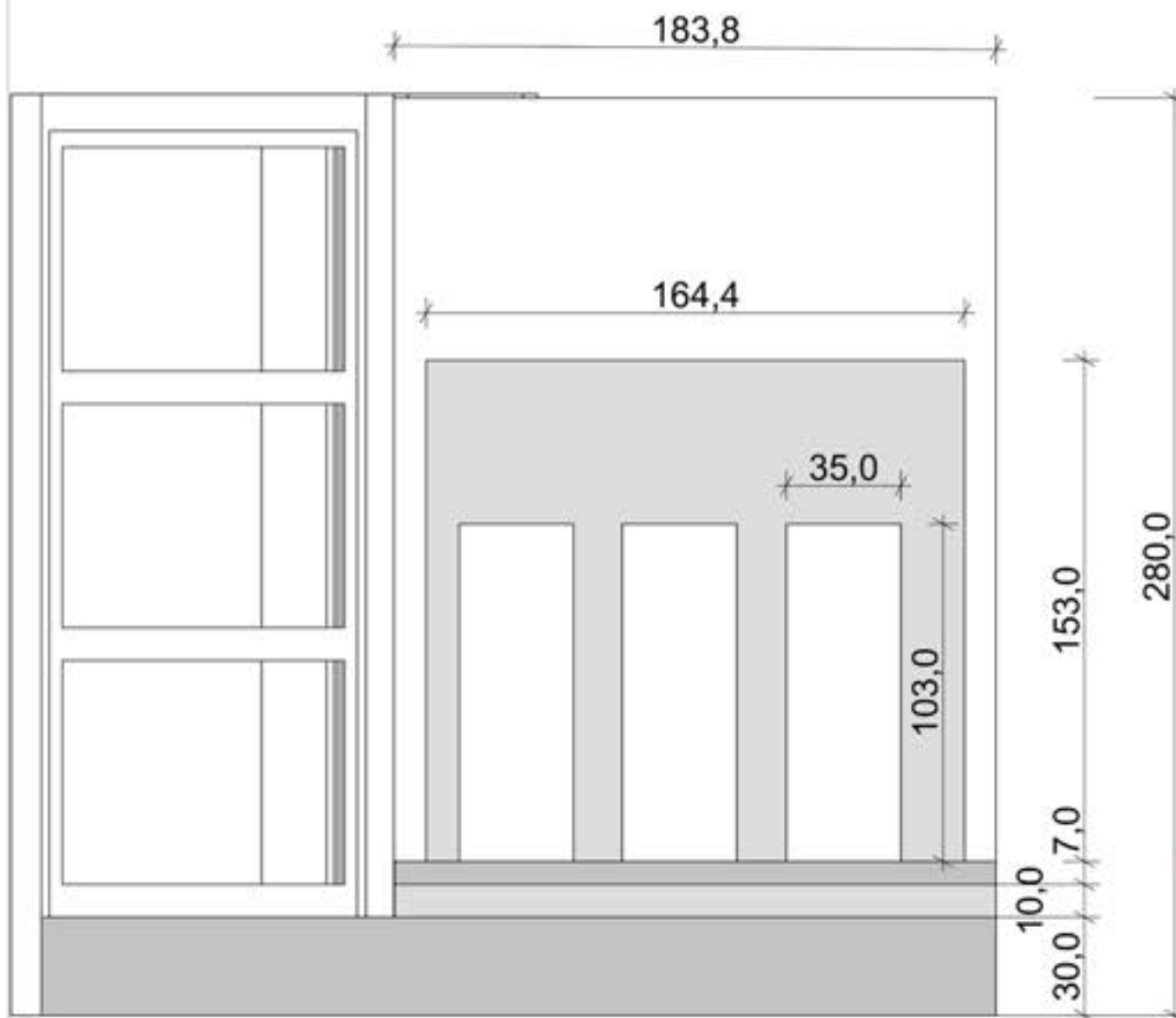

2

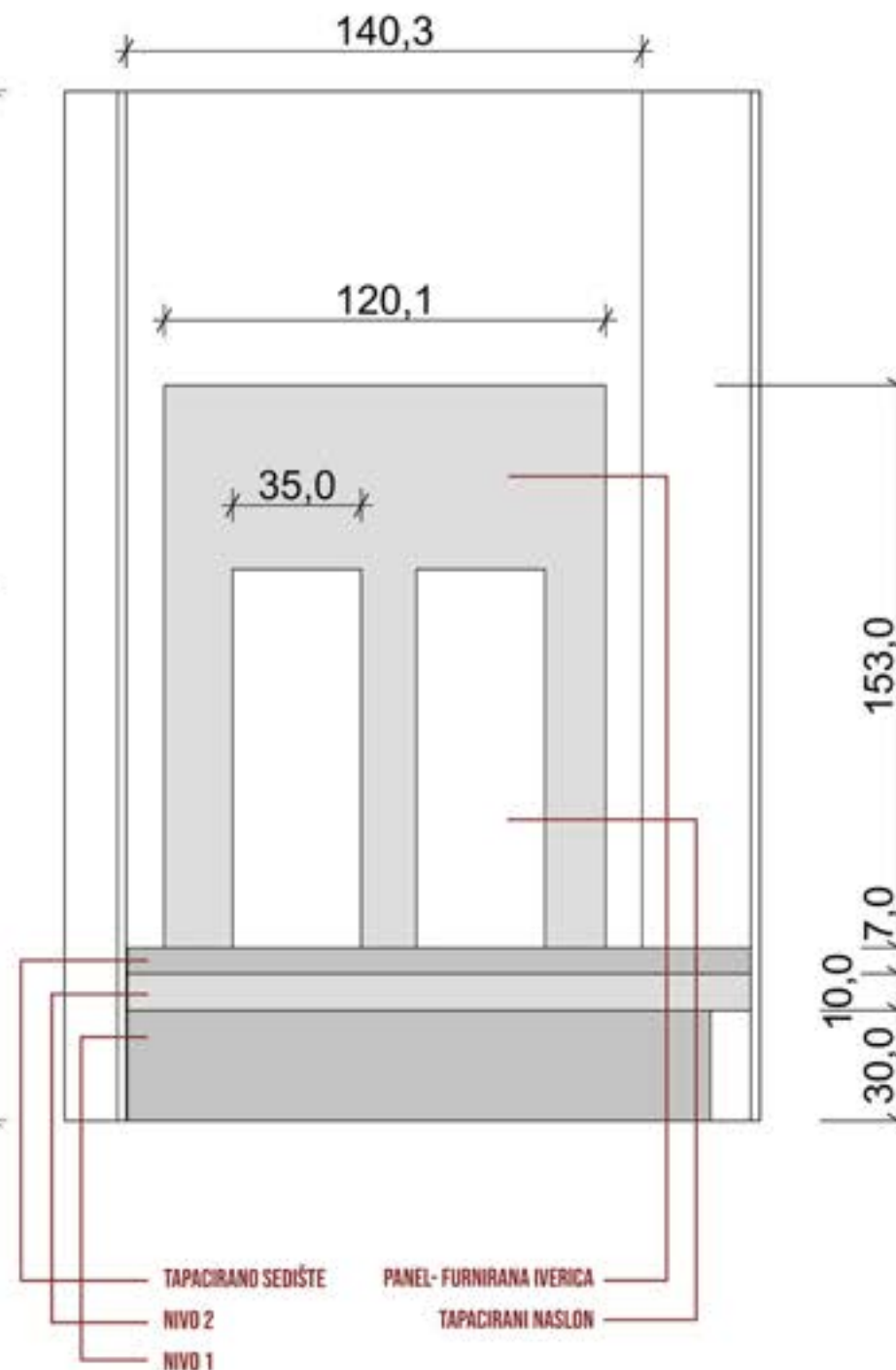

1 LEVA STRANA- IZGLED

2 DESNA STRANA- IZGLED

POTREBNO JE IZRADITI TRI SEPARA PO MERI.
SEPARA JE DIZAJNIRAN TAKO ŠTO SE SASTOJI IZ DVA NIVOA:
NIVO 1- U VIDU KUTIJE NAPRAVLJENE OD MEDIJAPANA U CRNOJ
MAT BOJI- IMA FUNKCIJU POSTOLJA ZA NIVO 2 KOJI JE SEDEĆI
DEO, I NA NJEMU SE TAKOĐE NALAZE UTIČNICE NA DELU KOJI
JE SLOBODAN I PREKO KOGA NE PRELAZI NIVO 2.
NIVO 2- PRELAZI PREKO NIVO 1 KONZOLNO 10CM I
NAPRAVLJEN JE OD FURNIRANOG MEDIJAPANA (HRAST- NATUR)
DEBLJINE 10CM, PA SAMIM TIM ZAJEDNO GRADE VISINU OD
40CM I PREDSTAVLJA SEDEĆI DEO SEPARA
NA NIVOU 2 JE POTREBNO NAKUCATI ČIČAK TRAKU, KAKO BI SE
TAPACIRANI DEO (ISTOG OBLIKA KAO I NIVO 2) LAKO PO
POTREBI SKIDAO RADI PRANJA.
TAPACIRANO SEDIŠTE JE POTREBNO IZRADITI OD DVE VRSTE
SUNDERA. DONJI SUNDER OD 5CM TVRBI I GORNJI SUNDER OD
2 CM MEKŠI. VODITI RAČUNA O KONTRA PADU OD 7% RADI
ERGONOMIJE SEDENJA.
NAVLAKA: MATERIJAL- JUTA. OBAVEZAN CIBZAR SA ZADNJE
STRANE ZA SKIDANJE NAVLAKE RADI PRANJA. ŠAV- NAŠTEPAN.

NA ZIDOVE SU NAKAČENI PANELI OD FURNIRANE IVERICE
(HRAST- NATUR)- TAKOĐE OKO PRECIZIRANJA FURNIRA SE
KONSULTOVATI SA DIZAJNERIMA. NA PANELIMA JE POTREBNO
NAKUCATI ČIČAK TRAKU KAKO BI SE TAPACIRANI NASLON LAKO
SKIDAO RADI PRANJA.
TAPACIRANI NASLON: SUNDER DEBLJINE 5CM, TREBA DA SE
SUŽAVA OD DOLE PREMA GORE POD NAGIBOM OD 7% RADI
ERGONOMIJE SEDENJA. MATERIJAL- JUTA. OBAVEZAN CIBZAR
SA ZADNJE STRANE RADI SKIDANJA NAVLAKE. ŠAV- NAŠTEPAN.

NAPOMENA: SVE MERE PRE IZRADE PROVERITI NA LICU
MESTA. SVA TRI SEPARA SU ISTE FORME ALI SE DIMENZIJE
RAZLIKUJU U PAR CM ZBOG KRIVIH ZIDOVA. TAKOĐE U
DGOVORU SA DIZAJNERIMA, IZABRATI NOGIĆE ZA SEPARA
KOJE NE SMEJU DA PRELAZE 1CM VISINE.

PROJEKAT ENTERIJERA KAFE KUHNJE "STERIJA"

NARUČILAC:	SRPSKO NARODNO POZORIŠTE
AUTORI DIZAJNA:	ANJA POPOVIĆ I STEFAN MILOŠEVIĆ
PROJEKAT/FAZA:	SEPARA
RAZMERA:	1:20
DATUM:	OKTOBAR, 2024.
LIST BR.	16

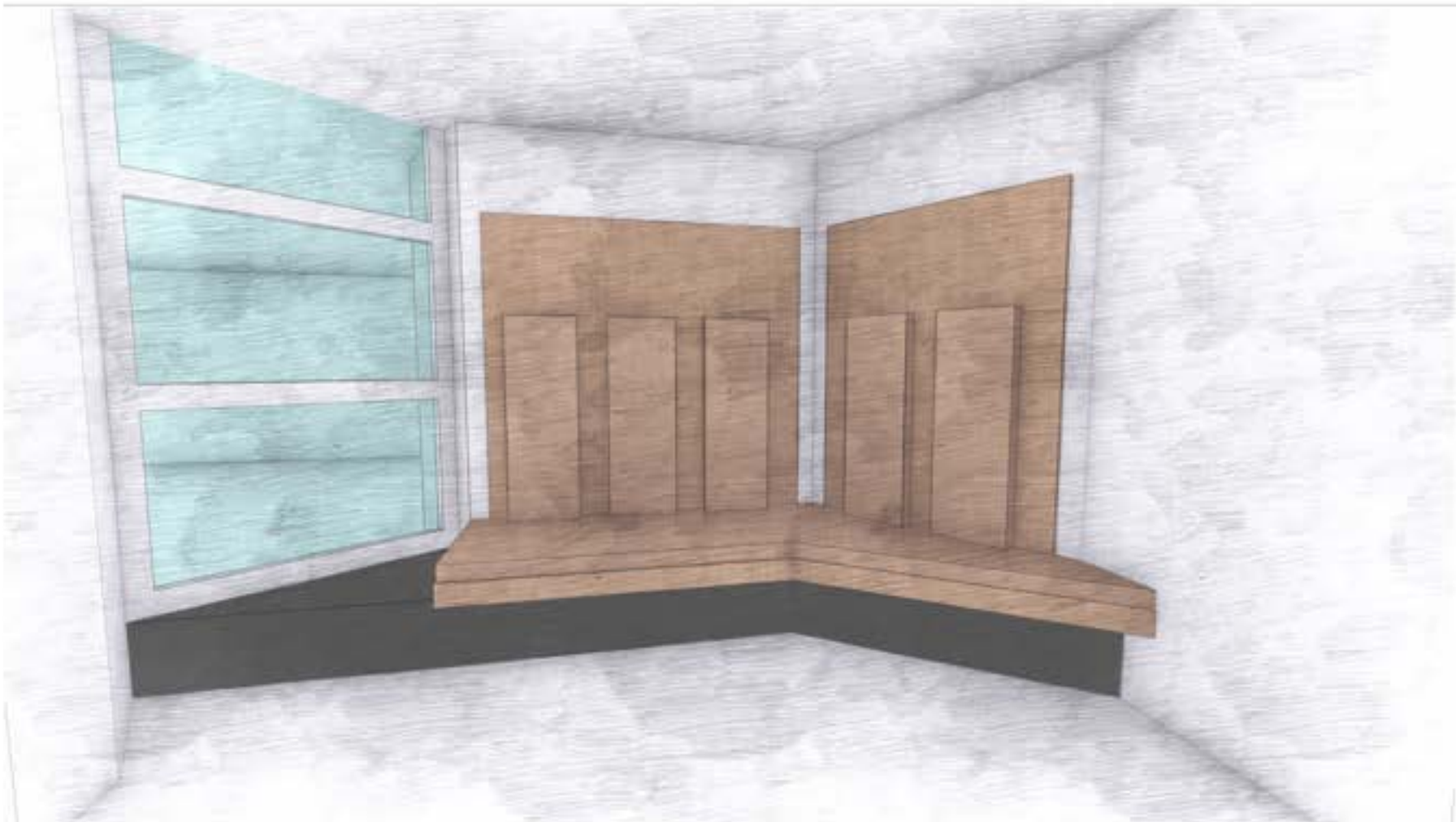

1

1 3D PRIKAZI

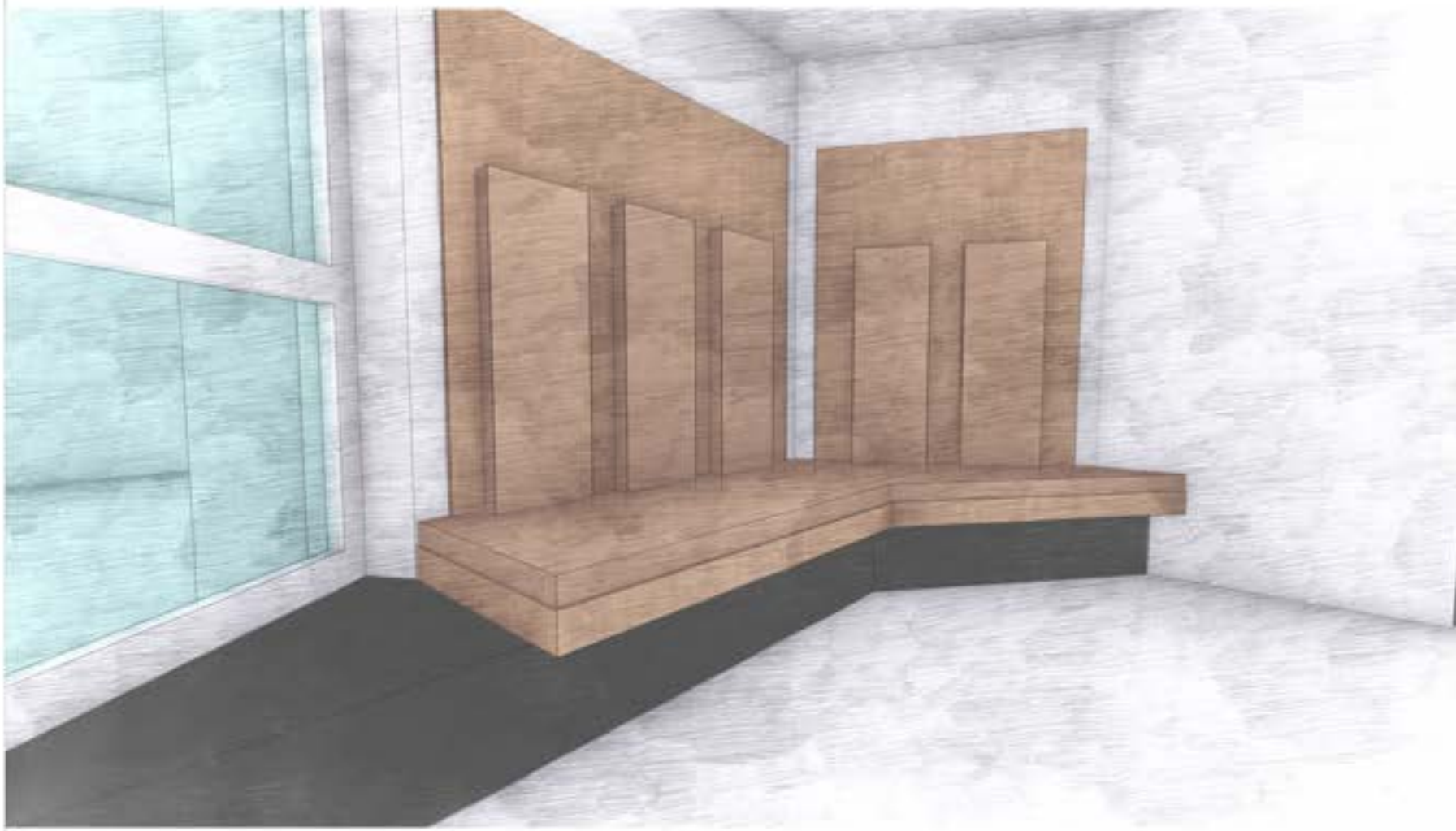

PROJEKAT ENTERIJERA KAFE KUHINJE "STERIJA"	
NARUČILAC:	SRPSKO NARODNO POZORIŠTE
AUTORI DIZAJNA:	ANJA POPOVIĆ I STEFAN MILOŠEVIĆ
PROJEKAT/FAZA:	SEPARÉ
RAZMERA:	1:20
DATUM:	OKTOBAR, 2024.
LIST BR.	17

1

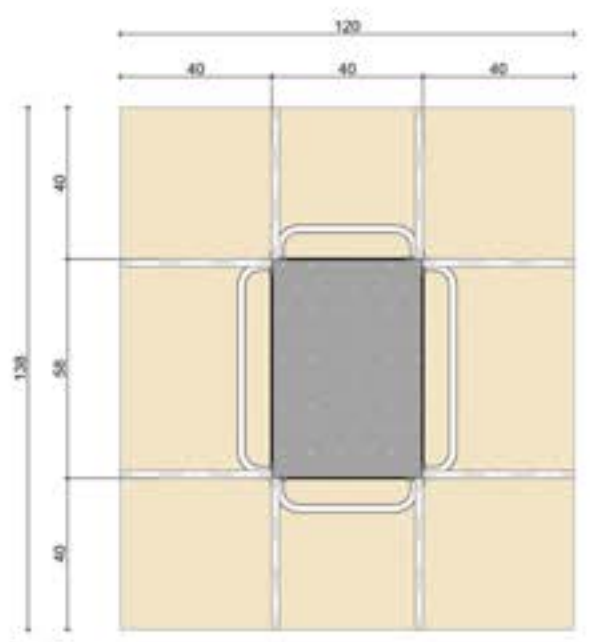

2

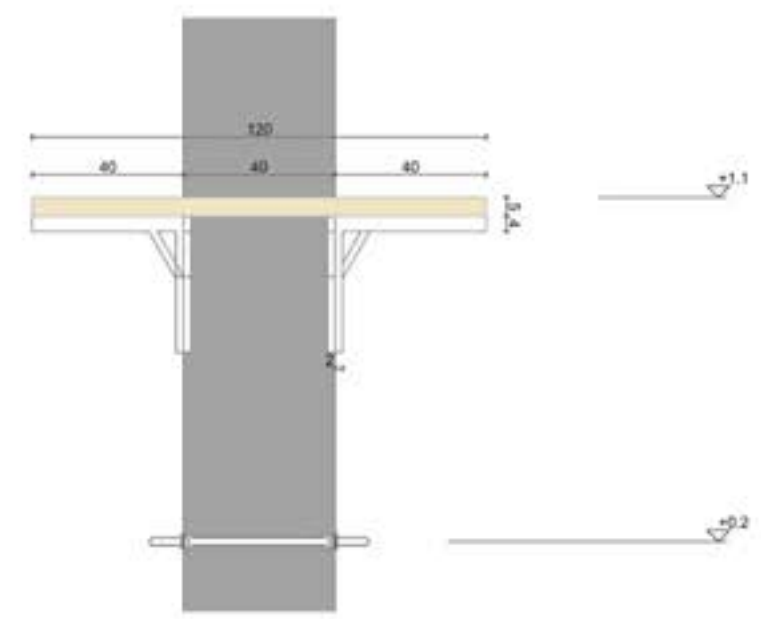

1

VISOKO SEDENJE- STUBOVI- OSNOVA

2

VISOKO SEDENJE- STUBOVI- PRESEK

3





3D PRIKAZI

VISOKO SEDENJE OKO STUBOVA
PODRAZUMEVA POSTOJANJE DRVENIH
PLOČA (DRVO - HRAST, ZAVRŠNA OBRADA:
TEHNIKA ČETKANJA I PREMAZ AKRILNIM
MAT LAKOM) DUBINE 40CM, NOŠENIH
POMOĆU ČELIČNIH KUTIJASTIH PROFILA
DIMENZIJA 40X20MM. KUTIJASTI PROFIL JE
UTIPLAN DIREKTNO U STUB I ZAVAREN U
OBLIKU SLOVA L, SA KOSNIKOM. NA
KONSTRUKCIJU OD ČELIČNOG KUTIJASTOG
PROFILA SE OSLANJAJU DRVENE PLOČE
DEBLJINE 5CM, UČVRŠĆENE ŠRAFLJENJEM
SA DONJE STRANE

3



PROJEKAT ENTERIJERA KAFE KUHINJE "STERIJA"	
NARUČILAC:	SRPSKO NARODNO POZORIŠTE
AUTORI DIZAJNA:	ANJA POPOVIĆ I STEFAN MILOŠEVIĆ
PROJEKAT/FAZA:	VISOKO SEDENJE- STUBOVI
RAZMERA:	1:20
DATUM:	OKTOBAR, 2024.
LIST BR.	18



PROIZVOD		DIMENZIJE	KOLIČINA	CENA PO KOMADU	UKUPNA CENA
STOLICA		DUŽINA: 48 CM ŠIRINA: 57 CM VISINA: 76 CM VISINA SEDENJA: 45 CM NASLON: JASEN- TAPACIRAN SEDIŠTE: JASEN- TAPACIRANO NOGICE: JASEN HTTPS://GEPETTO.RS/	30 KOMADA	18.196,00,00 DIN SA POPUSTOM: 16.376,00 DIN SA PDV-OM	545.880,00 DIN SA POPUSTOM: 491.280,00 DIN SA PDV-OM
BARSKA STOLICA		DUŽINA: 30 CM ŠIRINA: 41 CM VISINA: 65 CM SEDIŠTE: JASEN NOGICE: JASEN HTTPS://WWW.EMU.RS/	25 KOMADA	14.868,00 DIN SA POPUSTOM: 13.381,20 DIN	371.700,00 DIN SA POPUSTOM: 334.530,00 DIN SA PDV-OM
KLUB STO		DUŽINA: 120 CM ŠIRINA: 60 CM VISINA: 36 CM PLOČA: HRAST NOGICE: METAL, CEV 25X25 PRAVI SE PO MERI	8 KOMADA	PROCENJENA VREDNOST: 41.000,00 DIN	PROCENJENA VREDNOST: 328.000,00 DIN BEZ PDV-A
VISOKI STO		DUŽINA: 140 CM ŠIRINA: 80 CM VISINA: 75 CM PLOČA: HRAST NOGICE: METAL 80X20 MM PRAVI SE PO MERI	2 KOMADA	PROCENJENA VREDNOST: 65.000,00 DIN	PROCENJENA VREDNOST: 130.000,00 DIN BEZ PDV-A
KLUPA		DUŽINA: 150 CM ŠIRINA: 35 CM VISINA: 40 CM VISINA SEDENJA: 35 CM SEDIŠTE: HRAST NOGICE: METAL, CEV 25X25 PRAVI SE PO MERI	3 KOMADA	PROCENJENA VREDNOST: 35.000,00 DIN	PROCENJENA VREDNOST: 105.000,00 DIN BEZ PDV-A

	luster, sijalica LED, 4000K
	galerijska rasveta, sijalica LED, 4000K, dimabilna
	visilica, sijalica LED traka, dimabilna
	sijalica LED traka
	prekidač, dimabilni
	naizmjenični prekidač
	naizmjenični prekidač, dimabilni

PREDLOG DISPOZICIJE RASVETE I PREKIDAČA

OBAVEZNO ANGAŽOVATI ELEKTRO-INŽINJERA I KONSULTOVATI SE SA DIZAJNERIMA PROJEKTA ENTERIJERA

PROJEKAT ENTERIJERA KAFE KUHINJE "STERIJA"	
NARUČILAC:	SRPSKO NARODNO POZORIŠTE
AUTORI DIZAJNA:	ANJA POPOVIĆ I STEFAN MILOŠEVIĆ
PROJEKAT/FAZA:	DISPOZICIJA RASVETE I PREKIDAČA- OSNOVA
RAZMERA:	1:100
DATUM:	OKTOBAR, 2024
LIST BR.	20

	utičnica sa poklopcem (aling conel)
	utičnica (aling conel)
	modularna utičnica (aling conel)

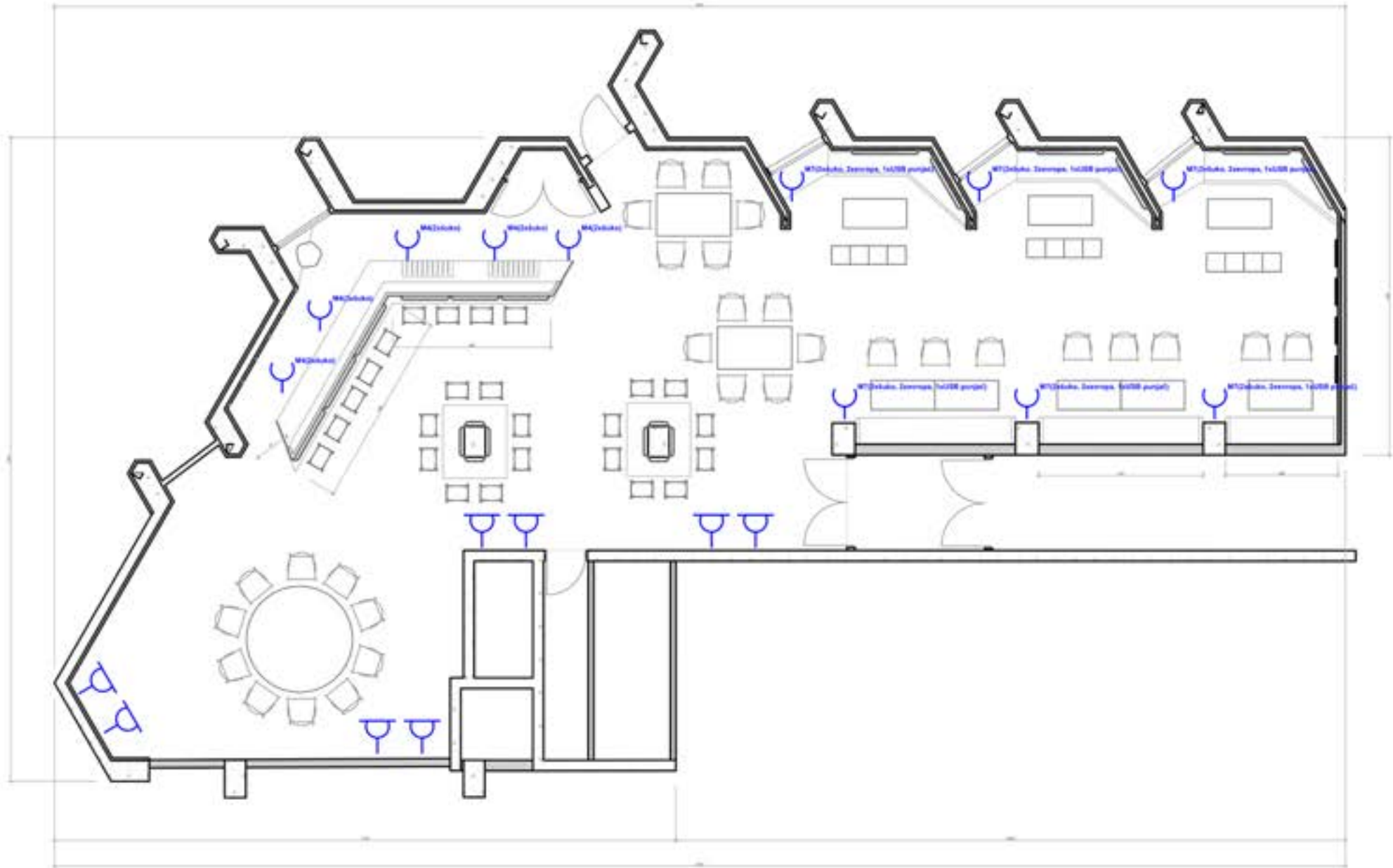



PREDLOG DISPOZICIJE UTIČNICA

OBAVEZNO ANGAŽOVATI ELEKTRO-INŽINJERA I
KONSULTOVATI SE SA DIZAJNERIMA PROJEKTA
ENTERIJERA

IOJEKAT ENTERIJERA KAFE KUHINJE "STERIJA"

RUČILAC:	SRPSKO NARODNO POZORIŠTE
TORI DIZAJNA:	ANJA POPOVIĆ I STEFAN MILOŠEVIĆ
OJEKAT/FAZA:	DISPOZICIJA UTIČNICA- OSNOVA
ZMERA:	1:100
umTUM:	OKTOBAR, 2024
LIST BR.	21

PROIZVOD		OPIS	KOLIČINA	CENA PO KOMADU	UKUPNA CENA
LUSTER HTTPS://ULTRALIGHTRASVETA.RS/PROIZVOD/VISILICA-BV05-00042-1XE27-CRNA/		BROJ SIJALICA: 1 VRSTA ADAPTERA: BAZNI IZVOR SVETLA: IZMENLJIVA SIJALICA GRLO: E27 SNAGA: MAX 100W ULAZNI NAPON: 220 - 240 V BOJA KUĆIŠTA: CRNA MATERIJAL: ALUMINIJUM	8 (OSAM)	2.990,00 RSD	23.920,00 RSD
RASVETA ZA ŠANK I VISOKO SEDENJE HTTPS://ULTRALIGHTRASVETA.RS/PROIZVOD/M0838-VISILICA-CRNA-1XE		BROJ SIJALICA: 1 VRSTA ADAPTERA: BAZNI IZVOR SVETLA: IZMENLJIVA SIJALICA GRLO: E27 SNAGA: MAX 100W ULAZNI NAPON: 220 - 240 V BOJA KUĆIŠTA: CRNA MATERIJAL: ALUMINIJUM DIMENZIJE: Ø150MM X H:145MM	18 (OSAMNAEST)	3.500,00 RSD	63.000,00 RSD
LED TRAKE HTTPS://ULTRALIGHTRASVETA.RS/PROIZVOD/RGBW-50502216-3000K-17W-24V-IP65/		BROJ DIODA/M: 120/M IZVOR SVETLA: 5050 LED DIODE SNAGA: 17W/M ULAZNI NAPON: 24V BOJA SVETLA: RGBW 3000K INDEKS REPRODUKCIJE BOJE: CRI>90 DIMABILNA: DA DIMENZIJE: W12MM RADNI VEK: 30000H	48 (ČETRESETOŠAM) METARA	1.250,00 RSD	60.000,00 RSD
ŠINSKA RASVETA HTTPS://ULTRALIGHTRASVETA.RS/PROIZVOD/REFLEKTOR-SINSKI-MONOFAZNI-UL107-GU10-CRNI/		BROJ SIJALICA: 1 VRSTA ADAPTERA: MONOFAZNI IZVOR SVETLA: IZMENLJIVA SIJALICA GRLO: GU10 SNAGA: 10W ULAZNI NAPON: 230V DIMABILNA: DA BOJA KUĆIŠTA: CRNA MATERIJAL: ALUMINIJUM	28 (DVADESETČETIRI)	2.200,00 RSD	61.600,00 RSD
STONE LAMPE HTTPS://ULTRALIGHTRASVETA.RS/PROIZVOD/STONA-LAMPA-PUNJIVA-13T25-3W-3000K-IP44-CRNA/		IZVOR SVETLA: INTEGRISAN LED SNAGA: 3W ULAZNI NAPON: 220-240V JAČINA SVETLA: 150LM BOJA SVETLA: 3000K INDEKS REPRODUKCIJE BOJE: CRI>80 DIMABILNA: DA	15 (PETNAEST)	2.860,00 RSD	42.900,00 RSD

[illegible]

OBRAZAC STRUKTURE CENE

Skrraćeno poslovno ime

Sedište

Matični broj

PIB

Red. br.	Opis rada	Jedinica mere	Količina	Jedinična cena bez PDV	Ukupna cena bez PDV
I	Potrebni radovi i dodatni projekti				
A	Potrebni radovi				
1	Krećenje i završna obrada zidova i plafona	m ²	620.00		
2	Čišćenje lepka sa postojeće završne obloge poda	m ²	60.00		
3	Poliranje postojeće završne obloge poda	m ²	155.00		
4	Sprovođenje novih strujnih kanala za rasvetu i utičnice	m'	5,000.00		
5	Zamena starih ventilacionih cevi novim, sa zvučnom i termo izolacijom	m'	50.00		
6	Postavljanje kanalizacione pumpe, kanalizacionih cevi, vodovodnog priključka i vodovodnih cevi	m'	50.00		
B	Dodatni projekti				
1	Projekat eletro instalacija	m ²	155.00		
2	Mašinski projekat	m ²	155.00		
3					
4					
5					
6					
7					
I	Ukupna cena bez PDV-a: _____				